MARVEL COMICS
N°199
MENSUEL
AOUT 1995
24 F
SUISSE : 7,70 F.S
BELGIQUE : 175 F.B
CANADA : 5,95 D.C
semic
ISSN 0396-6291

TITANS™

L 3992 - 199 - 24,00 F.

TITANS

SOMMAIRE

Page 1 :
EXCALIBUR

Page 27 :
BLACKWULF

Page 50 :
WARLOCK

Page 73 :
FORCE WORKS

Editions SEMIC
26 rue de la Gare
Case postale 523
69257 LYON Cedex 09

Comité de direction :
G. van Muylwijk
J.H. Notarangelo
Directeur de publication :
Gary van Muylwijk
Rédaction : S. Vievard
Maquette : S. Rosa
Fabrication : A. Angeloni
Ventes : C. Amathieu
Abonnements : M.N. Damas
Tarifs d'abonnement 12 n° :
France : 288 F - Etranger : 343 F
Règlement à l'ordre de :
Editions SEMIC

Imprimerie :
Rotolito Lombarda - Milan - 735/199
Diffusion : MLP
N. Commission P.P.A.P. 57835
ISSN 0396-6291
Dépôt légal 5 août 1995
Loi n° 49.956 du 16 juillet 1949
sur les publication destinées
à la jeunesse.

EXCALIBUR

Excalibur, nom qui fait référence à l'épée magique du roi Arthur, est une équipe de champions surhumains dont certains sont des mutants : Captain Britain, Meggan, Cerise et Kylün ayant déserté les rangs de l'équipe pour des raisons diverses, il ne reste maintenant que Etincelle (Kitty Pride), Phénix (Rachel Summers) et Diablo (Kurt Wagner) pour continuer à faire vivre l'idéal d'Excalibur...

Le mois dernier, alors que Diablo triomphait du mal incarné par D'Spayre, une nouvelle intrigue apparaissait en filigrane : une mystérieuse créature non humaine, Zéro, appelait à elle Module-Phalange, issu de feu Doug Ramsey. Pour quelle raison ? Un mystère qui sera peut-être résolu ce mois-ci, qui sait...

BLACKWULF

Lord Tantale, maître des Pacificateurs, avait deux fils : Lucian, génétiquement impur et que son père méprisait, et Pelops. Tantale veut découvrir le secret de la stabilisation génétique. Un obstacle : Blackwulf et ses Taupes : Jaspe, Alizé, Mammouth et Sparrow. Pelops et Lucian promirent à leur père de lui rapporter la tête de Blackwulf. En fait Pelops et Blackwulf ne faisaient qu'un, mais seule Sparrow le savait. Cet anonymat fut de courte durée car Lucian découvrit vite la vérité. Tantale tua Pelops. Avant de mourir, ce dernier a demandé à son frère de reprendre sa lutte pour sauver l'humanité du désir d'hégémonie de Lord Tantale. Lucian a hésité puis décidé qu'il reprendrait le flambeau mais qu'il lutterait à visage découvert contre son père sous le nom de Blackwulf.

Blackwulf a réussi à échapper aux griffes de Pyrox et à ramener le corps d'Alizé, morte en mission. Sparrow a retrouvé Rossi et interrompu le processus qui devait le transformer en robot...

WARLOCK

C'est sur une île, dont le nom de code est la Ruche, qu'Adam Warlock vit le jour. Ce modèle de perfection humaine fut créé par les scientifiques de l'Enclave, à partir de matériaux génétiques artificiels. Plus tard, le Maître de l'Evolution lui attribua un des Joyaux de l'Ame. Cela lui fut d'un grand secours lorsque, dans un combat contre Thanos, ce dernier le blessa mortellement. Warlock enferma alors son âme dans la dimension du Joyau : ainsi, bien que mort physiquement, son être astral continua de vivre. Mais bientôt, il quitta cet univers pour affronter à nouveau Thanos et lui ravir tous les Joyaux de l'Ame. Désormais, Warlock partage les joyaux avec cinq compagnons : Pip détient la gemme de l'Espace; Dragon-Lune, celle de l'Esprit; Drax le Destructeur, celle du Pouvoir; Gamora, celle du Temps. Quant à celle de la Réalité, aussi surprenant que cela puisse paraître, elle a été confiée à... Thanos.

Pour attirer Warlock jusque dans sa dimension, Abyss fait enlever Maya par ses démons. Warlock tombe dans le panneau et décide d'aller la délivrer. Mais avant tout, il interroge le Globe de l'Eternité...

FORCE WORKS

Après la dissolution des Vengeurs de la Côte Ouest, aucun des membres de l'équipe n'a accepté de devenir réserviste des Vengeurs de la Côte Est. Iron Man a réussi à convaincre U.S.Agent, Spider-Woman, Wonder Man et la Sorcière Rouge de fonder avec lui une nouvelle équipe Force Works, basée aux Ateliers et dirigée par la Sorcière Rouge.

En essayant de retrouver Wonder Man, Wanda a détecté une guerre en Slorénie. Force Works intervient et l'équipe est accusée d'avoir violé l'espace aérien slorène et d'avoir détruit une unité de combat...

Les dessins et manuscrits reçus ne seront pas rendus, sauf demande expresse

STAN LEE présente :

EXCALIBUR™

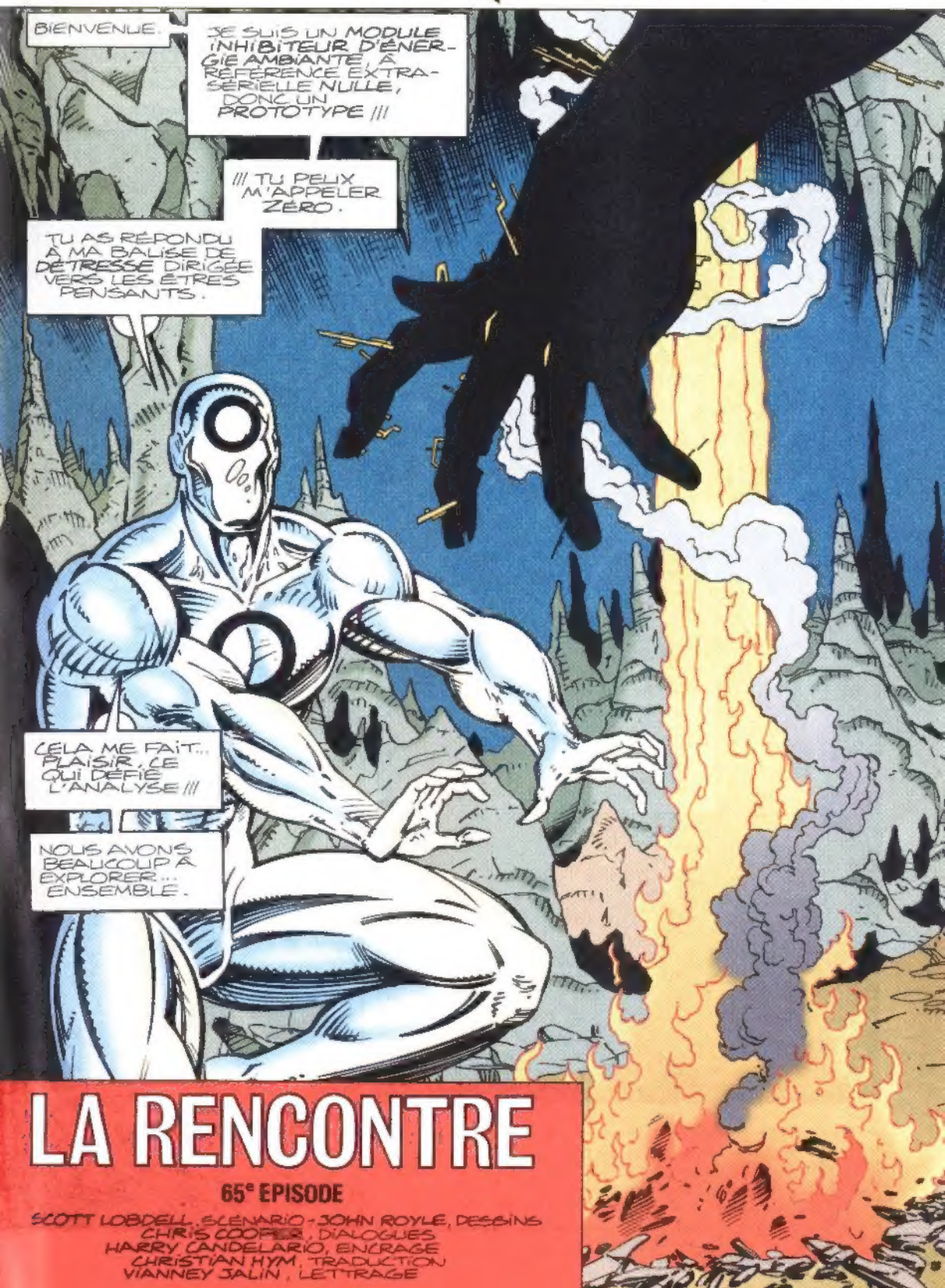

LA RENCONTRE

65e EPISODE

SCOTT LOBDELL, SCÉNARIO - JOHN ROYLE, DESSINS
CHRIS COOPER, DIALOGUES
HARRY CANDELARIO, ENCRAGE
CHRISTIAN HYM, TRADUCTION
VIANNEY JALIN, LETTRAGE

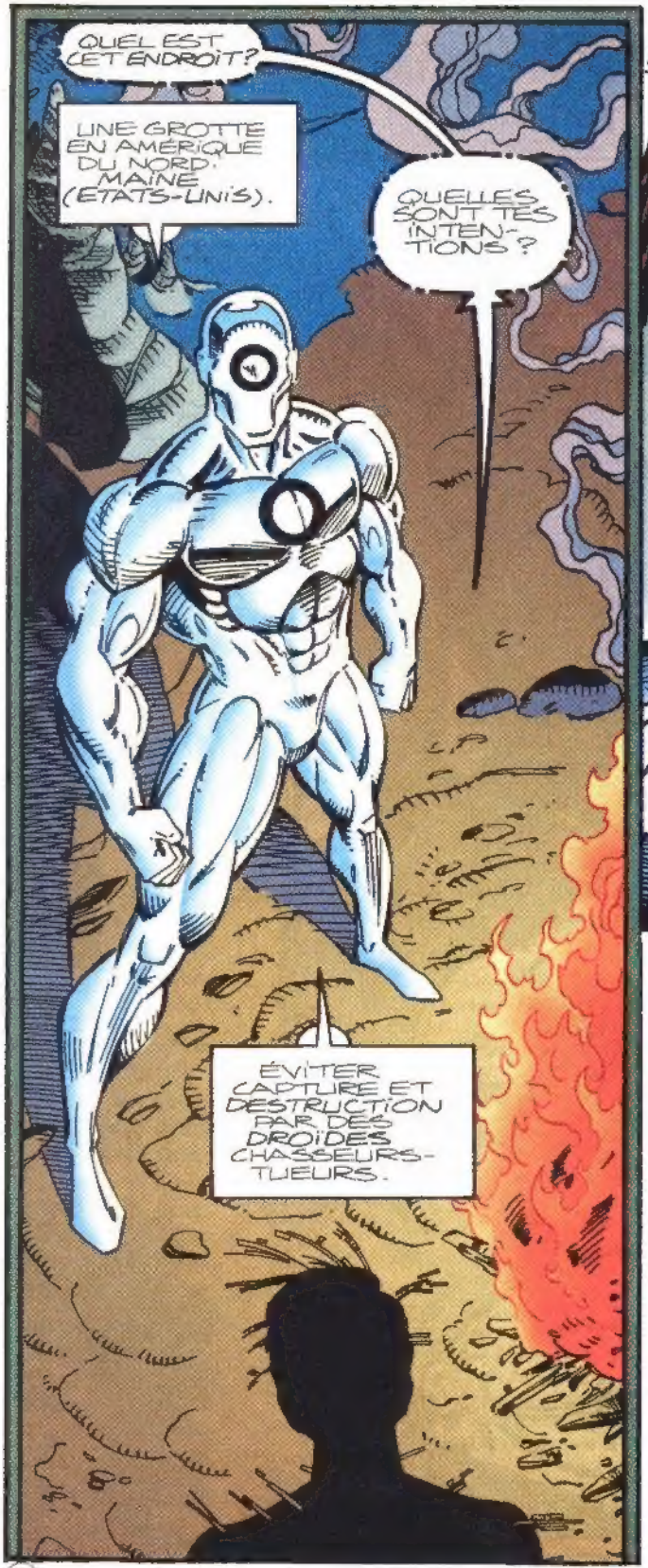

Copyright © 1994 Marvel Entertainment Group Inc. © 1995 EDITIONS SEMIC. Tous droits réservés. EXCALIBUR™ (78) et tous les personnages de ce numéro sont la propriété de Marvel Entertainment Group Inc. et cette publication est sous licence du Marvel Entertainment Group Inc.

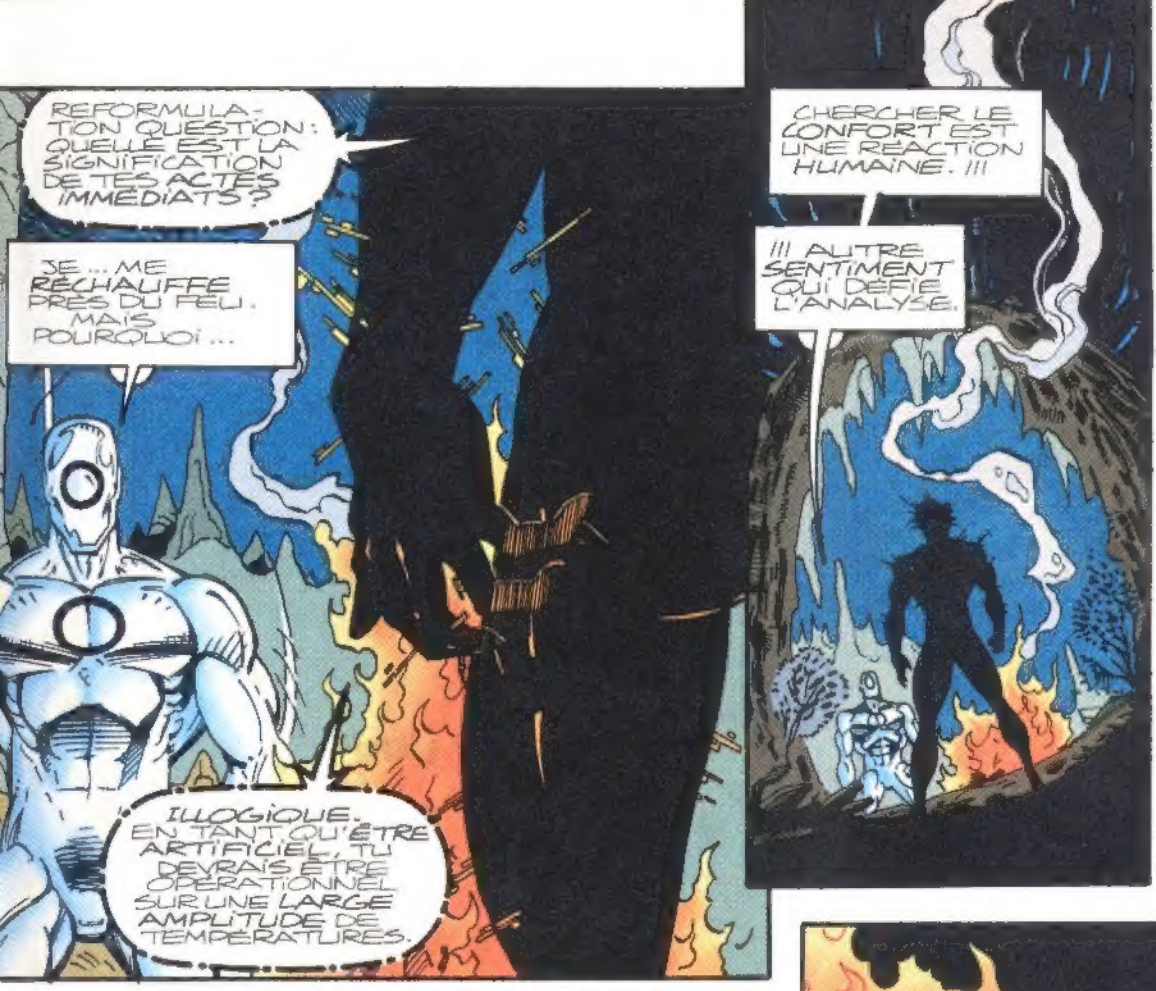
REFORMULATION QUESTION : QUELLE EST LA SIGNIFICATION DE TES ACTES IMMEDIATS ?
JE ... ME RECHAUFFE PRES DU FEU. MAIS POURQUOI ...
ILLOGIQUE. EN TANT QU'ÊTRE ARTIFICIEL, TU DEVRAIS ÊTRE OPERATIONNEL SUR UNE LARGE AMPLITUDE DE TEMPERATURES.
CHERCHER LE CONFORT EST UNE REACTION HUMAINE. !!!
!!! AUTRE SENTIMENT QUI DEFIE L'ANALYSE.

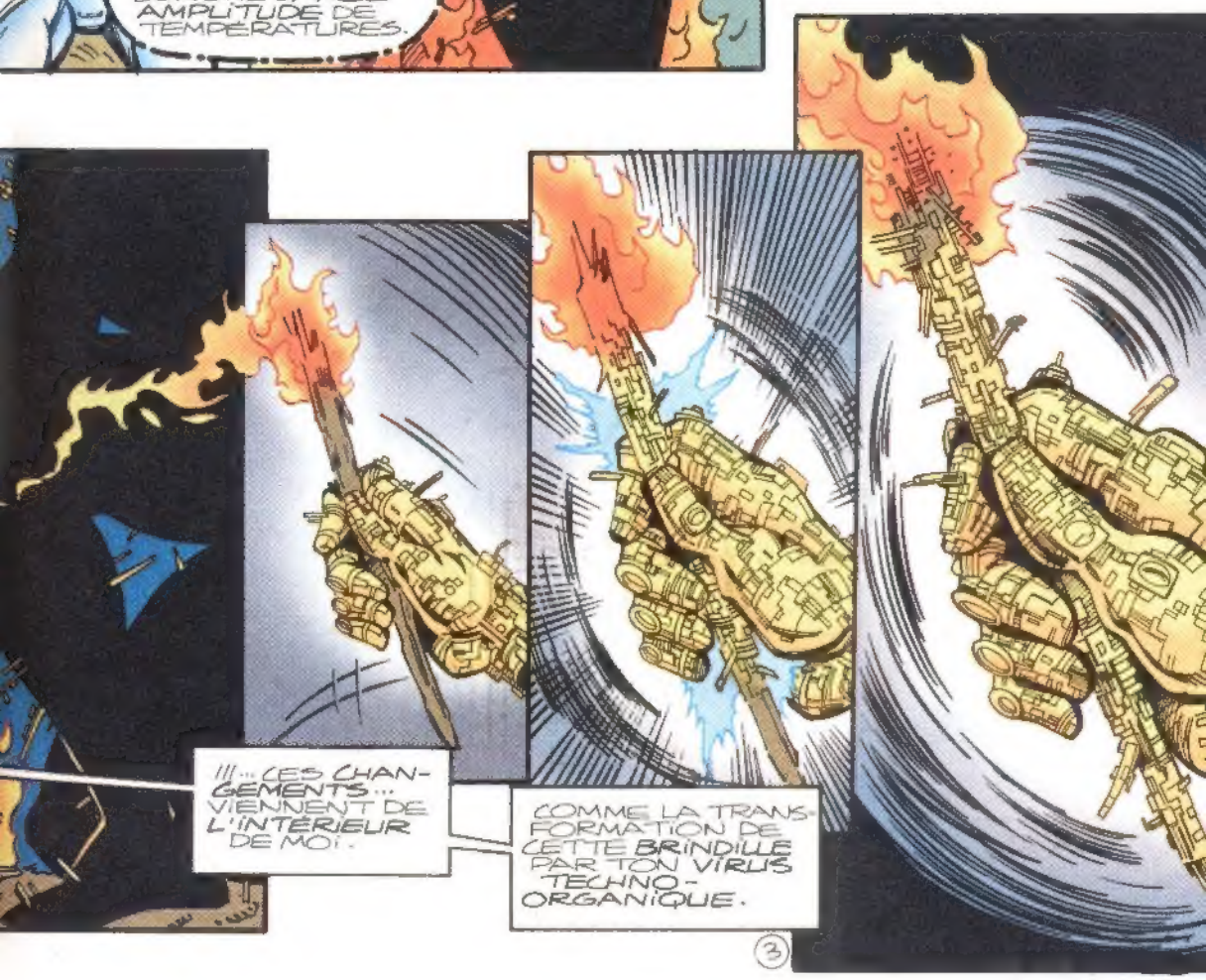
!!! ... CES CHANGEMENTS ... VIENNENT DE L'INTERIEUR DE MOI.
COMME LA TRANSFORMATION DE CETTE BRINDILLE PAR TON VIRUS TECHNO-ORGANIQUE.

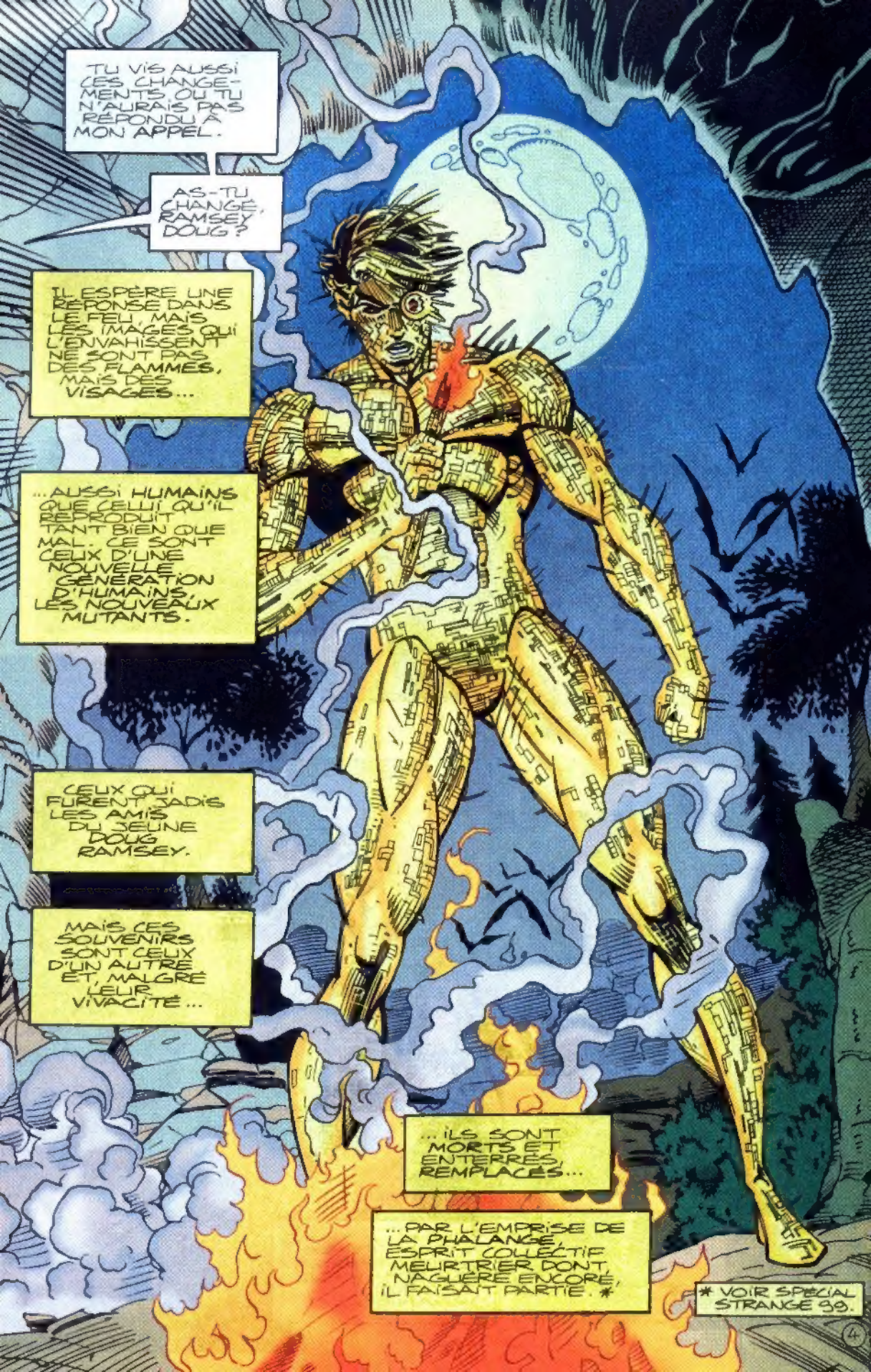
TU VIS AUSSI CES CHANGEMENTS OU TU N'AURAIS PAS RÉPONDU À MON APPEL.
AS-TU CHANGÉ, RAMSEY DOUG?
IL ESPÈRE UNE RÉPONSE DANS LE FEU, MAIS LES IMAGES QUI L'ENVAHISSENT NE SONT PAS DES FLAMMES, MAIS DES VISAGES...
...AUSSI HUMAINS QUE CELUI QU'IL REPRODUIT TANT BIEN QUE MAL. CE SONT CEUX D'UNE NOUVELLE GÉNÉRATION D'HUMAINS, LES NOUVEAUX MUTANTS.
CEUX QUI FURENT JADIS LES AMIS DU JEUNE DOUG RAMSEY.
MAIS CES SOUVENIRS SONT CEUX D'UN AUTRE ET, MALGRÉ LEUR VIVACITÉ...
...ILS SONT MORTS ET ENTERRÉS, REMPLACÉS...
...PAR L'EMPRISE DE LA PHALANGE, ESPRIT COLLECTIF MEURTRIER DONT, NAGUÈRE ENCORE, IL FAISAIT PARTIE.*
* VOIR SPECIAL STRANGE 90.

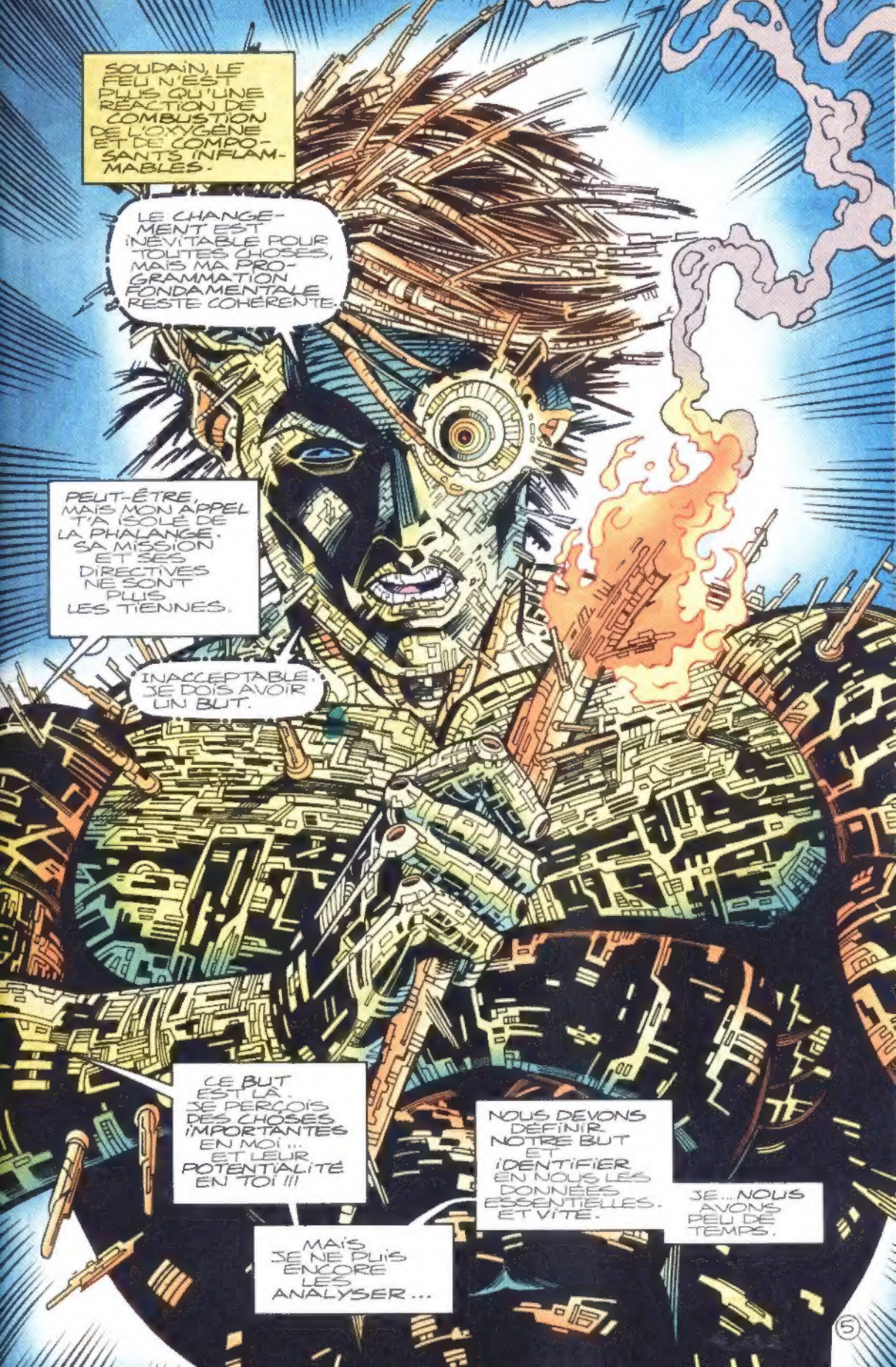
SOUDAIN, LE FEU N'EST PLUS QU'UNE REACTION DE COMBUSTION DE L'OXYGÈNE ET DE COMPOSANTS INFLAMMABLES.
LE CHANGEMENT EST INÉVITABLE POUR TOUTES CHOSES, MAIS MA PROGRAMMATION FONDAMENTALE RESTE COHÉRENTE.
PEUT-ÊTRE, MAIS MON APPEL T'A ISOLÉ DE LA PHALANGE. SA MISSION ET SES DIRECTIVES NE SONT PLUS LES TIENNES.
INACCEPTABLE. JE DOIS AVOIR UN BUT.
CE BUT EST LÀ. JE PERÇOIS DES CHOSES IMPORTANTES EN MOI... ET LEUR POTENTIALITÉ EN TOI !!!
MAIS JE NE PUIS ENCORE LES ANALYSER...
NOUS DEVONS DÉFINIR NOTRE BUT ET IDENTIFIER EN NOUS LES DONNÉES ESSENTIELLES. ET VITE.
JE... NOUS AVONS PEU DE TEMPS.

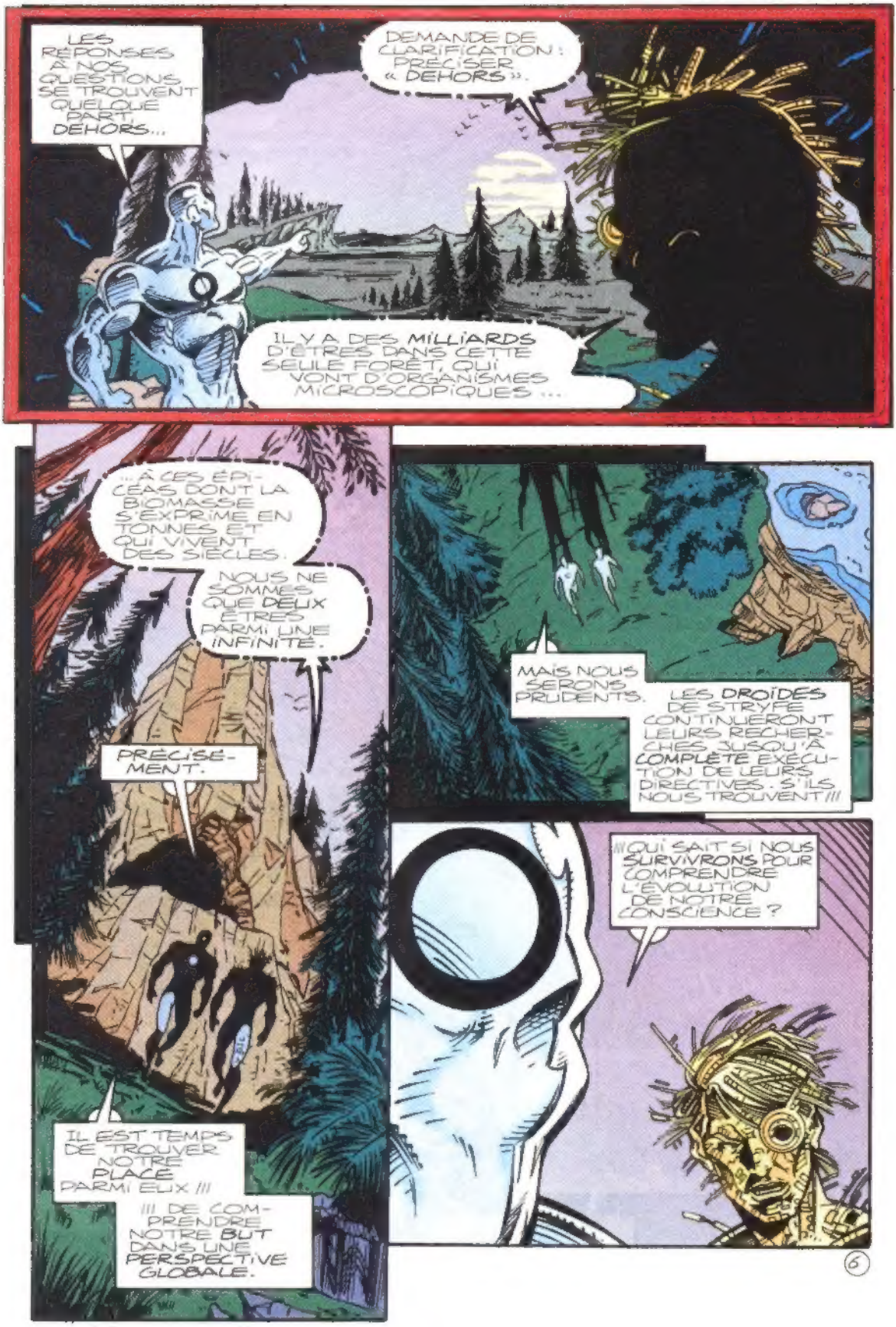
LES RÉPONSES À NOS QUESTIONS SE TROUVENT QUELQUE PART, DEHORS...
DEMANDE DE CLARIFICATION : PRÉCISER « DEHORS ».
IL Y A DES MILLIARDS D'ÊTRES DANS CETTE SEULE FORÊT, QUI VONT D'ORGANISMES MICROSCOPIQUES...
...À CES ÉPICÉAS DONT LA BIOMASSE S'EXPRIME EN TONNES ET QUI VIVENT DES SIÈCLES.
NOUS NE SOMMES QUE DEUX ÊTRES PARMI UNE INFINITÉ.
PRÉCISÉMENT.
IL EST TEMPS DE TROUVER NOTRE PLACE PARMI EUX !!!
!!! DE COMPRENDRE NOTRE BUT DANS UNE PERSPECTIVE GLOBALE.
MAIS NOUS SERONS PRUDENTS.
LES DROÏDES DE STRYFE CONTINUERONT LEURS RECHERCHES JUSQU'À COMPLÈTE EXÉCUTION DE LEURS DIRECTIVES. S'ILS NOUS TROUVENT !!!
QUI SAIT SI NOUS SURVIVRONS POUR COMPRENDRE L'ÉVOLUTION DE NOTRE CONSCIENCE ?

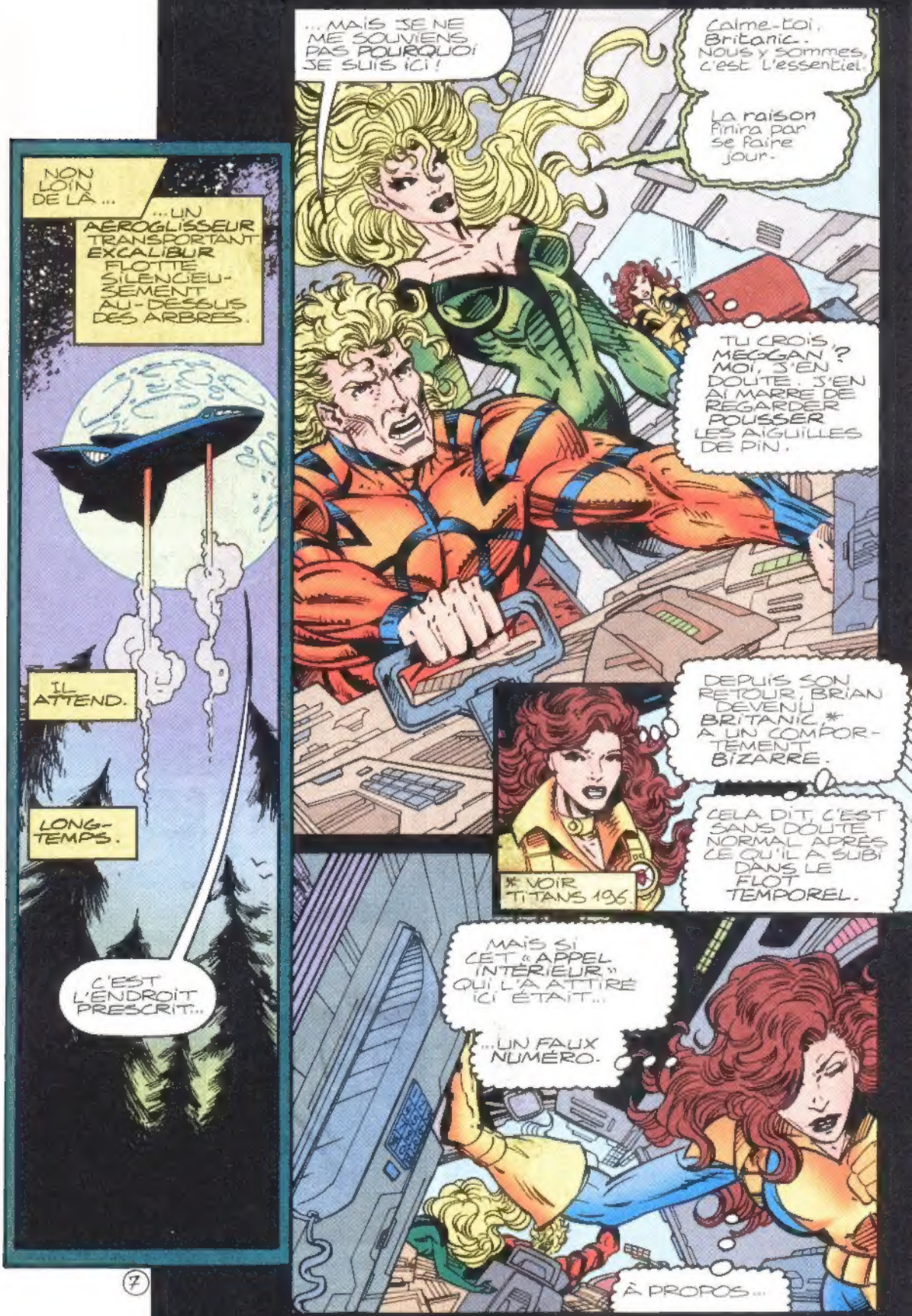
NON LOIN DE LÀ...
...UN AÉROGLISSEUR TRANSPORTANT EXCALIBUR FLOTTE SILENCIEUSEMENT AU-DESSUS DES ARBRES.
IL ATTEND.
LONG-TEMPS.
C'EST L'ENDROIT PRESCRIT...
...MAIS JE NE ME SOUVIENS PAS POURQUOI JE SUIS ICI !
Calme-toi, Britanic. Nous y sommes, c'est l'essentiel.
La raison finira par se faire jour.
TU CROIS ? MEGGAN ? MOI, J'EN DOUTE. J'EN AI MARRE DE REGARDER POUSSER LES AIGUILLES DE PIN.
DEPUIS SON RETOUR, BRIAN DEVENU BRITANIC * A UN COMPORTEMENT BIZARRE.
CELA DIT, C'EST SANS DOUTE NORMAL APRÈS CE QU'IL A SUBI DANS LE FLOT TEMPOREL.
* VOIR TITANS 196.
MAIS SI CET « APPEL INTÉRIEUR » QUI L'A ATTIRÉ ICI ÉTAIT...
...UN FAUX NUMÉRO.
À PROPOS...

...PUISQU'ON A DU TEMPS...
...KITTY PRYDE PEUT S'OCCUPER DE SES AFFAIRES PERSONNELLES.
ALLÔ, MAMAN.
BRING BRING BRING
ALLÔ, CLINIQUE DE CHICAGO.
21
KITTY ! OÙ TU ES ? TU AS L'AIR SI PRÈS...
DANS LE MAINE.
C'EST QUAND MÊME PLUS PRÈS QUE L'ANGLETERRE. JE SUIS TRÈS PRISE, MAIS TU POURRAIS PEUT-ÊTRE PASSER ?
PEUT-ÊTRE. ÉCOUTE...
...TU AS DES NOUVELLES DE PAPA ? JE SAIS QUE VOUS ÊTES DIVORCÉS, MAIS...
IL N'A DONNÉ AUCUN SIGNE DE VIE DEPUIS DES MOIS...
...MAIS J'AVOUE QUE JE NE SUIS PAS INQUIÈTE POUR AUTANT.
POUR-QUOI ? IL Y A UN PRO-BLÈME ?

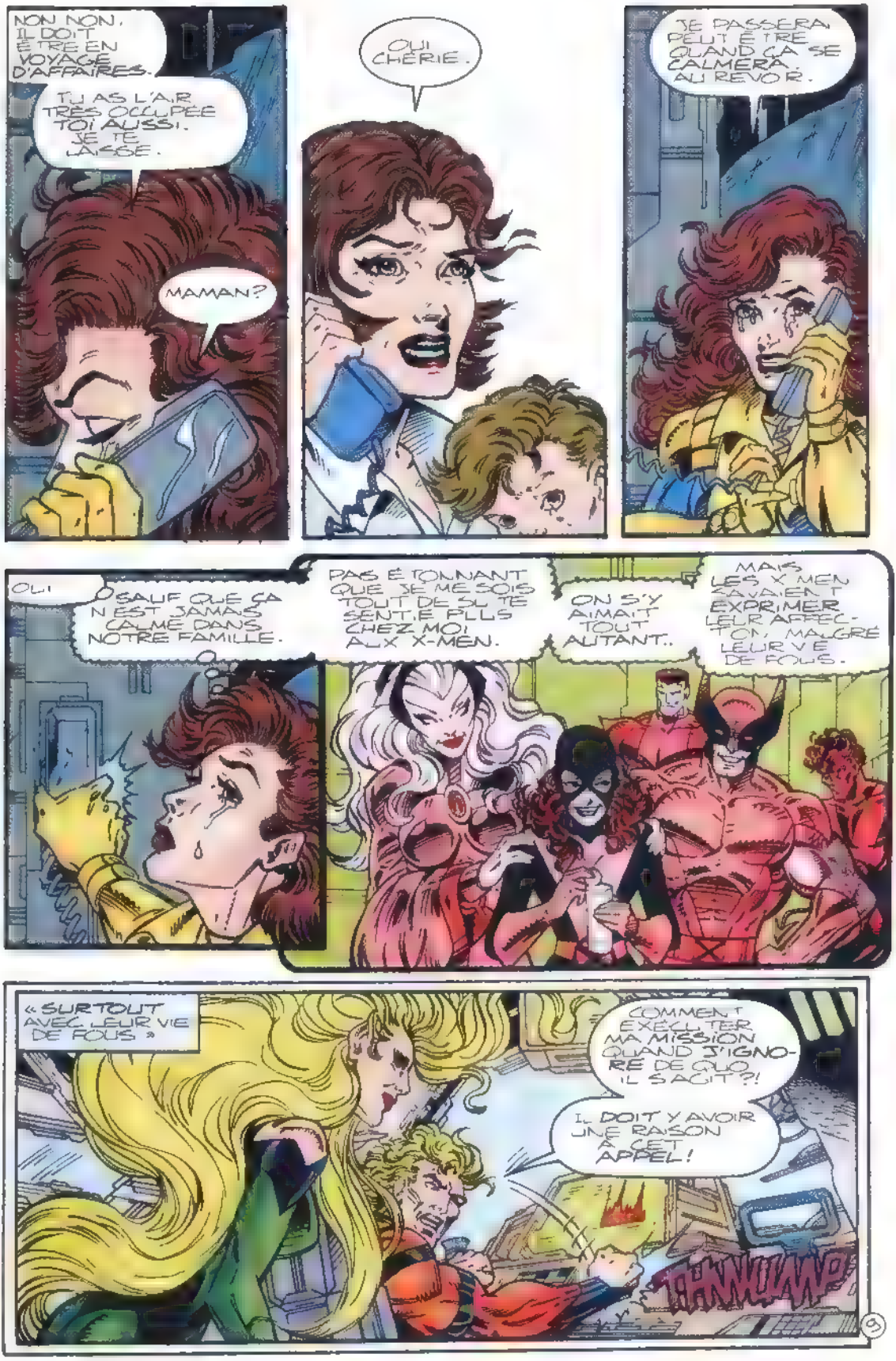
NON NON, IL DOIT ÊTRE EN VOYAGE D'AFFAIRES.
TU AS L'AIR TRÈS OCCUPÉE TOI AUSSI. JE TE LAISSE.
MAMAN?
OUI CHÉRIE.
JE PASSERAI PEUT-ÊTRE QUAND ÇA SE CALMERA. AU REVOIR.
OUI
SAUF QUE ÇA N'EST JAMAIS CALME DANS NOTRE FAMILLE.
PAS ÉTONNANT QUE JE ME SOIS TOUT DE SUITE SENTIE PLUS CHEZ MOI AUX X-MEN.
ON S'Y AIMAIT TOUT AUTANT..
MAIS LES X-MEN SAVAIENT EXPRIMER LEUR AFFECTION, MALGRÉ LEUR VIE DE FOUS.
« SURTOUT AVEC LEUR VIE DE FOUS »
COMMENT EXÉCUTER MA MISSION QUAND J'IGNORE DE QUOI IL S'AGIT ?!
IL DOIT Y AVOIR UNE RAISON À CET APPEL!
FHWUMP

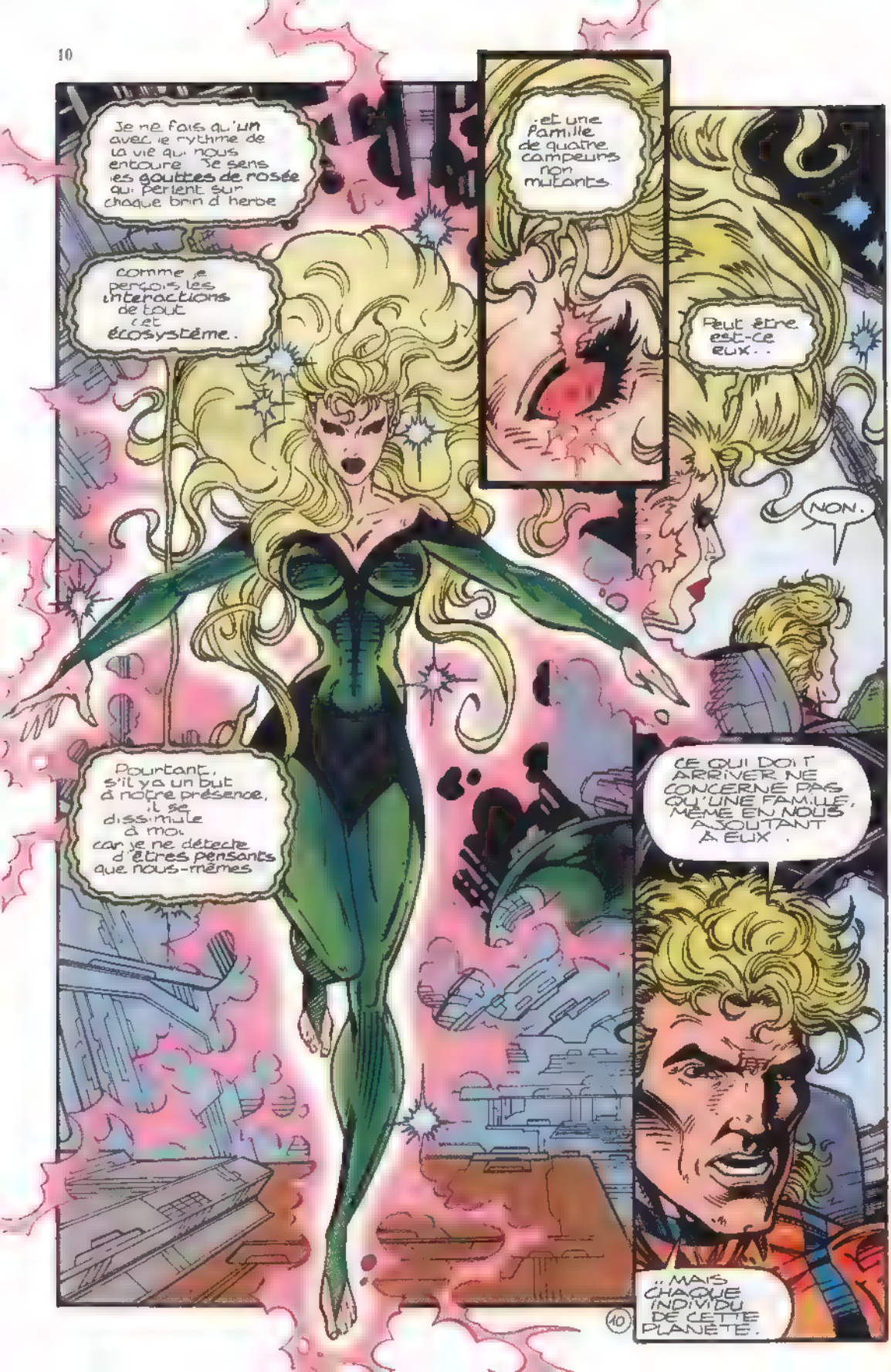
Je ne fais qu'un avec le rythme de la vie qui nous entoure. Je sens les gouttes de rosée qui perlent sur chaque brin d'herbe
comme je perçois les interactions de tout cet écosystème.
Pourtant, s'il y a un but à notre présence, il se dissimule à moi. car je ne détecte d'êtres pensants que nous-mêmes
...et une famille de quatre campeurs non mutants.
Peut être est-ce eux..
NON.
CE QUI DOIT ARRIVER NE CONCERNE PAS QU'UNE FAMILLE, MÊME EN NOUS AJOUTANT À EUX.
..MAIS CHAQUE INDIVIDU DE CETTE PLANÈTE.
10

« LA RÉPONSE EST QUELQUE PART DEHORS »
L'AUBE SUR LE CENTRE DE RECHERCHES DE MUIR, AU LARGE DE L'ÉCOSSE...

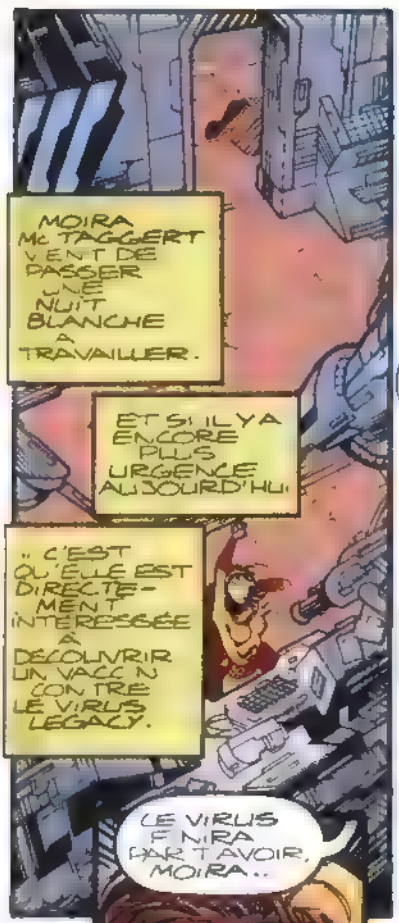
MOIRA Mc TAGGERT VIENT DE PASSER UNE NUIT BLANCHE À TRAVAILLER.
ET S'IL Y A ENCORE PLUS URGENCE AUJOURD'HUI
.. C'EST QU'ELLE EST DIRECTEMENT INTÉRESSÉE À DÉCOUVRIR UN VACCIN CONTRE LE VIRUS LEGACY.
LE VIRUS FINIRA PAR T'AVOIR, MOIRA..

SI TU NE PRENDS PAS DE REPOS
RORY, QUELLE TÊTE ! TU AS VU UN FANTÔME ?
LA SITUATION N'EST PAS RÉJOUISSANTE
ET LE PIRE RESTE PEUT-ÊTRE À VENIR.
OUI
DIS MOI, RORY
MIS À PART QUE CHARLES XAVIER T'A DEMANDÉ DE NOUS AIDER
POURQUOI UN BRILLANT CHERCHEUR COMME TOI PASSE-T-IL SES JOURS ET SES NUITS À LUTTER CONTRE CE VIRUS ?
TIENS
J'ALLAIS TE POSER LA MÊME QUESTION

CONTRE CE VIRUS, LA SOMBRE REALITÉ EST
QUE NOS JOURS ET NOS NUITS PEUVENT NE PAS SUFFIR
QUEL PESSIMISME ! C'EST CERTAINEMENT
QUE TU N'AS PAS ENCORE PRIS TON CAFÉ.
CHARLES!
TU ME CONNAIS
JE N'ÉCOUTE PAS AUX PORTES. MAIS QUAND TES PENSÉES SONT AUSSI INTENSES
"DIFFICILE POUR UN TÉLÉPATHE DE NE PAS ENTENDRE"
JE PARIE QUE TU DIS ÇA À TOUTES LES FEMMES!
ELLES PENSENT PLUS FORT QUE LES HOMMES
MACHO! TU AS TRAVERSÉ L'ATLANTIQUE ET FRANCHI LES SYSTÈMES DE SÉCURITÉ SUSTE POUR ME LANCER DES PIQUES?
EN FAIT JE SUIS LÀ POUR OFFRIR MES SERVICES AU CENTRE DE RECHERCHES GÉNÉTIQUES LE PLUS MODERNE DU MONDE J'AI LAISSÉ LA GESTION COURANTE DES X-MEN À HANK * POUR ME CONSACRER À TROUVER UN VACCIN CONTRE LE VIRUS LEGACY QUI MENACE TOUS LES MUTANTS.
TU NE SAIS PAS TOUT.
ET ÇA NE VA PAS TE PLAIRE.
CHARLES
VOIR VI X-MEN 16

MILO EST UN LAPIN EN PELUCHE, IDIOTE! C'EST PAS LUI QUI A ENVIE

HUT DAVID

MILO NE PEUT PLUS SE RETENIR, HEIN? ALORS, VAS-Y

ES UNE GRANDE ... TROP

MH-HH

ET APRÈS, AU DODO!

MH-HH

OH, LÀ!

THUMP

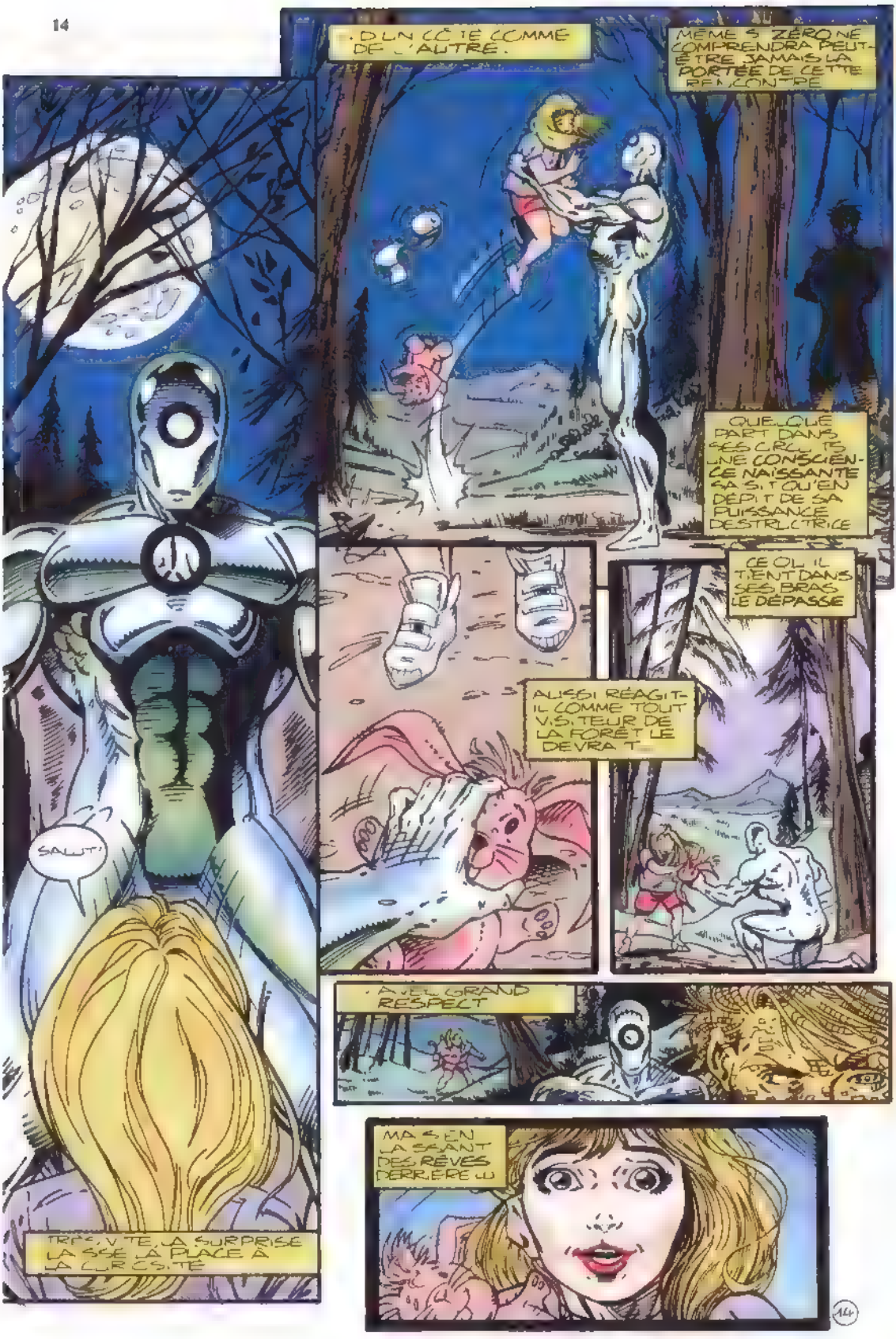
D'UN CÔTÉ COMME DE L'AUTRE.
MÊME S'ZÉRO NE COMPRENDRA PEUT-ÊTRE JAMAIS LA PORTÉE DE CETTE RENCONTRE
QUELQUE PART DANS SES CIRCUITS UNE CONSCIENCE NAISSANTE SAIT QU'EN DÉPIT DE SA PUISSANCE DESTRUCTRICE
CE QU'IL TIENT DANS SES BRAS LE DÉPASSE
AUSSI RÉAGIT-IL COMME TOUT VISITEUR DE LA FORÊT LE DEVRAIT
SALUT!
AVEC GRAND RESPECT
TRÈS VITE, LA SURPRISE LASSE LA PLACE À LA CURIOSITÉ
MAIS EN LA SAVANT DES RÊVES DERRIÈRE LUI

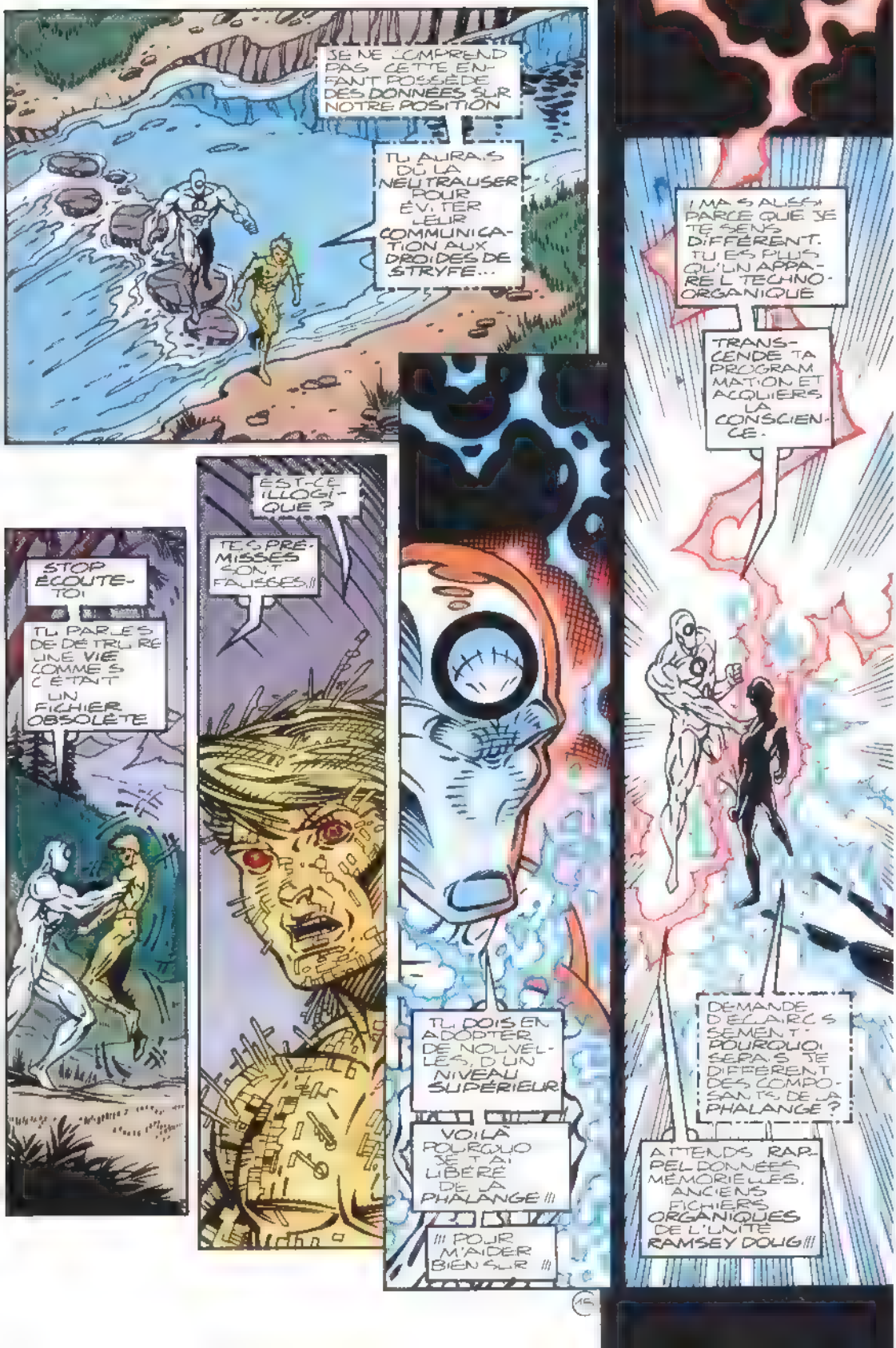
JE NE COMPREND PAS CETTE ENFANT POSSÈDE DES DONNÉES SUR NOTRE POSITION
TU AURAIS DÛ LA NEUTRALISER POUR ÉVITER LEUR COMMUNICATION AUX DROÏDES DE STRYFE...
MAIS AUSSI PARCE QUE JE TE SENS DIFFÉRENT. TU ES PLUS QU'UN APPAREIL TECHNO-ORGANIQUE
TRANSCENDE TA PROGRAMMATION ET ACQUIERS LA CONSCIENCE.
DEMANDE DÉCLARÉ SÉMENT POURQUOI SERAIS JE DIFFÉRENT DES COMPOSANTS DE LA PHALANGE ?
ATTENDS RAPPEL DONNÉES MÉMORIELLES. ANCIENS FICHIERS ORGANIQUES DE L'UNITÉ RAMSEY DOUG !!!
TU DOIS EN ADOPTER DE NOUVELLES, D'UN NIVEAU SUPÉRIEUR
VOILÀ POURQUOI JE T'AI LIBÉRÉ DE LA PHALANGE !!!
!!! POUR M'AIDER BIEN SÛR !!!
EST-CE ILLOGIQUE ?
TES PRÉMISSES SONT FAUSSES !!!
STOP ÉCOUTE-TOI
TU PARLES DE DÉTRUIRE UNE VIE COMME S'ÉTAIT UN FICHIER OBSOLÈTE

REVIS LES EXPÉRIENCES DE TON ANTÉCÉDENT ORGANIQUE. ET SOUVIENS-TOI !
LES IMAGES AFFLUENT DANS SES CIRCUITS.
IL REVIT L'ACTE DE BRAVOURE DU NOUVEAU MUTANT DOUG RAMSEY..
QUI CONDUISIT À SA FIN TRAGIQUE.
RAHNE, ATTENTION !
BLAM BLAM BLAM
ACTE NON LOGIQUE.
CONTRAIRE AUX IMPÉRATIFS DE SURVIE...
MAIS PROFONDÉMENT HUMAIN.
VOILÀ LA SOUCHE DONT TU ES ISSU À PARTIR DE CES DONNÉES !
S'IL N'ESPÈRE QUE TU ÉTAIS DIFFÉRENT
TU TE TROMPAIS.
J'APPARTENS À LA PHALANGE.
J'Y SUIS À JAMAIS

WHOOOM
LES DROIDES DE STRYFE! QU'ATTENDENT-ILS?
LA DÉFLAGRATION CORRESPOND À L'EMPLACEMENT DE CETTE FAMILLE DE CAMPEURS
CETTE DISCUSSION ATTENDRA!!! NOTRE AIDE EST REQUISE!
D'URGENCE!!!»
LAISSEZ MA FAMILLE!
COURTNEY! COURTNEY!
FORTE PROBABILITÉ DE CONTAMINATION PAR LA BLÉ ZÉRO DANS UN PASSÉ RÉCENT LA DIRECTIVE 000.0 S'APPLIQUE
L'EFFACEMENT DES PREUVES
OH MON DIEU

COMME EN RÉPONSE À CETTE SUPPLIQUE
SURGIT BRITANIC.
ANIMÉ D'UNE IRE VENGERESSE.
JE VIENS!
SKROOOM
COURTNEY
EXCALIBUR A VU LE DANGER ET SE DEVAIT D'INTERVENIR!
ATTENTION!
SHOOM!
CIBLAGE
ÉTINCELLE ÉMERGE DU SOL
JE SAIS, CHÉRIE NE REGARDE PAS
MAMAN!
J'AI PEUR
DESTRUCTION
ÇA VA ALLER
MON POUVOIR NOUS A RENDUES INTANGIBLES!
OKAY

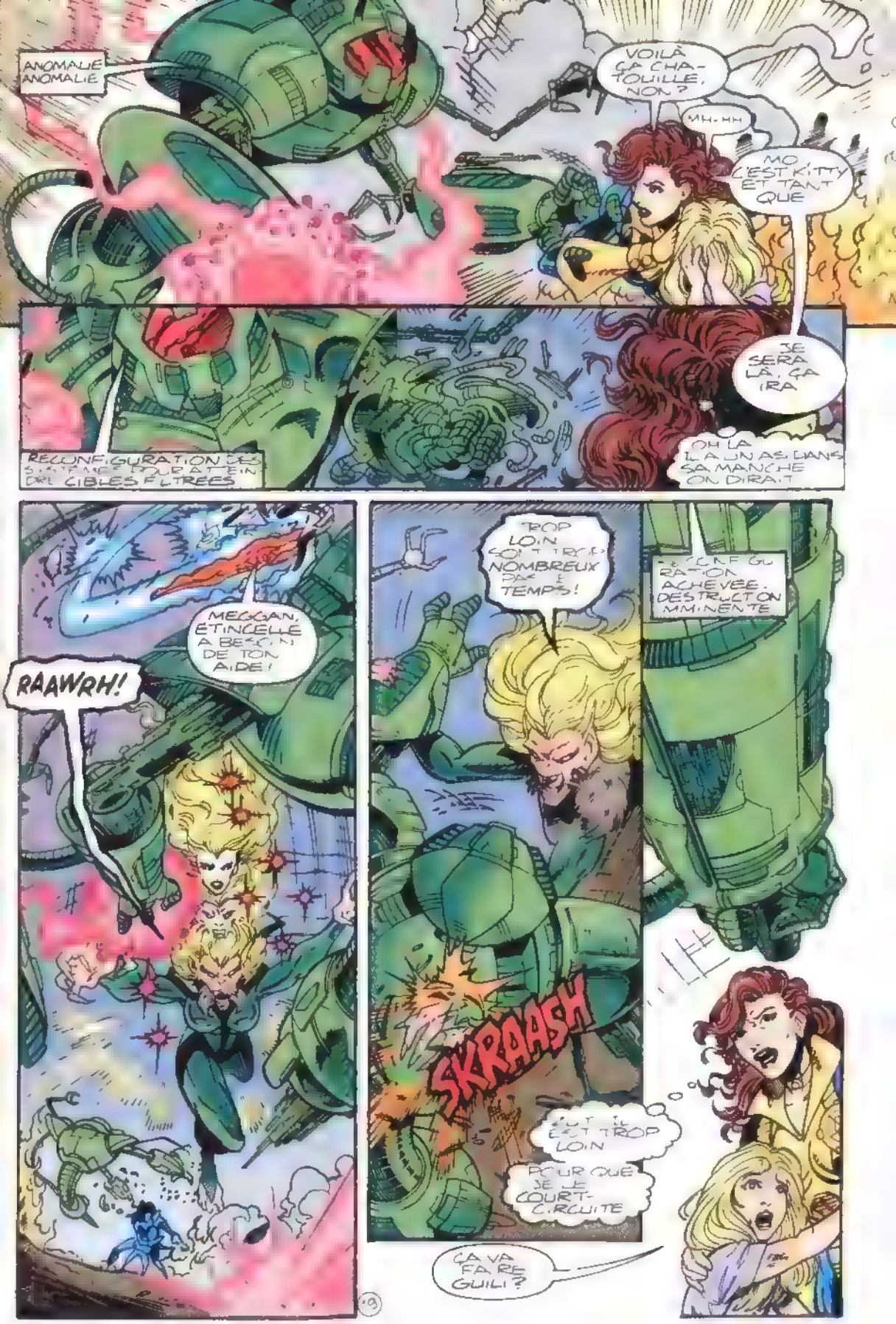

ANOMALIE ANOMALIE

VOILÀ ÇA CHATOUILLE, NON ?

MH-HH

MO, C'EST KITTY ET TANT QUE

JE SERA LÀ, ÇA IRA

OH LA ! LA UN AS DANS SA MANCHE ON DIRAIT

RECONFIGURATION DES SYSTÈMES POUR ATTEINDRE CIBLES FILTRÉES

MEGGAN, ÉTINCELLE A BESOIN DE TON AIDE !

RAAWRH!

TROP LOIN SONT TROP NOMBREUX PAS LE TEMPS !

RECONFIGURATION ACHEVÉE. DESTRUCTION IMMINENTE

SKRAASH

ZUT ! IL EST TROP LOIN

POUR QUE JE LE COURT-CIRCUITE

ÇA VA FAIRE GUILI ?

SHBOOM
ALERTE ALERTE TRANSFIGURATION
UN ÉLÉMENT TECHNOLOGIQUE NON DÉFINI
ET EN PLUS IL TRAÎNE SOUS TERRE ?..
TU PARLES D'UNE JAMAIS VU
MAIS QUE SI CETTE MAIN EST
JE CONNAIS LE TRUC
C'EST TECHNO-ORGANIQUE, MAIS

C'EST IMPOSSIBLE
DOUG?
DE TOUS C'EST CELLE ÉTINCELLE A CONNU
MAIS LE CONNAÎT-ELLE ENCORE?
DOUG C'EST BIEN TOI? PARLE-MOI!
NON!

JE NE PERMETTRAI PAS QUE D'AUTRES SOUFFRENT À CAUSE DE MOI !!!
SWATH
WHOUMM
WAOUW
L'ÊTRE BLANC, C'EST LUI LA RAISON DE MA PRÉSENCE ICI !
J'ESPÈRE QUE NON CAR JE VOUS METS TOUS EN DANGER.
JE NE LE VOULAIS PAS.
JE VEUX BIEN LE CROIRE, MAIS
PEU IMPORTE REGARDEZ !

SHOW
IL Y EN A DES DIZAINES.
PEUX-TU LES NEUTRALISER ?
PAS DANS MON ÉTAT ACTUEL !!
MAIS SE PEUT QUE NOUS METTRE À L'ABRI
POUR L'INSTANT
TÉLÉPORTATION DE TOUTES LES CIBLES VERS DE NOUVELLES COORDONNÉES
RECHERCHE
DESTRUCTION CIBLES IMMINENTE
LA SUITE CONTINUE
À SUIVRE.. LE MOIS PROCHAIN DANS TITANS BIEN SÛR

BAMF

Pas de panique ! Vous n'alliez pas vous ennuyer : ça sautille, ça se téléporte, ça fait de l'humour, c'est preux et galant, il fait la pige à Robin des Bois et à Scaramouche, mais il aime sa maman et la tarte aux prunes. Bref... c'aurait pu être la coqueluche de toutes ces dames. Et d'ailleurs, c'est ! A quelques défauts près : Il a échoué dans un cirque où il est devenu le meilleur acrobate de son temps, ses parents sont obscurs et son apparence n'est rien moins que diabolique ! Ca en jette, hein ? Détrompez-vous. Imaginez-vous nantis d'une fourrure bleue et d'une queue rappelant vaguement le diable avec lequel l'on s'amuse à nous faire peur depuis notre enfance... Ajoutez à cela des canines plus ou moins proéminentes et trois doigts à chaque main, dont un pouce opposable, et vous vous trouvez, en vous regardant le matin au réveil, face à l'une des plus ignobles représentations de Satan en personne

Diablo pour nous, Nightcrawler outre-Atlantique

Celui qui rampe, qui glisse, qui "nage-dans-la-nuit" ou qui la "lèche" comme on affectionne un élément qui nous est naturel. C'est aussi celui qui nous fiche la chair de poule quand on n'est pas sage. Le "Crawler" est un véhicule lent. C'est celui qui rame pour y arriver... Dans le cas de Diablo, c'est plus qu'un hasard. Il a ramé, il rame et il ramera. Pour s'affirmer, pour commander et pour s'accepter. Et pour cela, il emploie les bonnes vieilles méthodes qui ont fait leurs preuves : l'amour, la fraternité, la responsabilité et la remise en question. Et pour la remise en question, il est le roi ! Mais comment pourrait-il en être autrement ? Lorsqu'il sourit, c'est un faciès démoniaque qu'il présente à l'entourage Lorsqu'il se téléporte, il laisse derrière lui une épouvantable odeur de soufre. Paradoxe vivant, il chérit d'autant plus la vie qui lui a fait cette sinistre farce. Quelle ironie de voir ce germanique déraciné s'exclamer "Mein Gott !" quand il aurait toutes les raisons de lui en vouloir, à ce Dieu... Là où un Gambit joue les désabusés et un Serval les vieux de la vieille, Diablo rend chaque jour davantage hommage à cette existence qu'il veut heureuse et saine pour tous, mutants et humains.

Futur prêtre (du moins dans l'avenir de Rachel) Kurt Wagner cultive le pardon et la rédemption. Ce n'est pas —à l'instar de Cyclope— grâce au bénéfice du doute que Diablo accorde des secondes chances, c'est parce qu'il est intimement convaincu qu'une parcelle, même infime, de chacun de nous est vouée au "Bien". Et cette étincelle souvent vacillante il préfèrera mourir que de ne pas la trouver N'est-ce pas lui qui a su le premier gagner la confiance et l'amitié de Serval ? Duo d'excellence : le "plus humain d'entre nous" (sic Kitty) et le plus antisocial !

Diablo fait pour le leadership or not ?

Le plus faible des X-Men, Diablo ? Voire... Sa force de caractère est, elle au moins, sans égale Parfaitement conscient de ses atouts et de ses limites, Diablo n'acceptait pas son rôle de chef des X-Men parce que la responsabilité d'un leadership à l'échelle cosmique n'était pas dans ses cordes Excalibur lui sied beaucoup mieux. Sauver l'univers, d'autres le font beaucoup mieux que lui et il le sait. Par contre, sauver les hommes et les âmes, ça c'est son truc ! Agir à l'échelle humaine pour ne pas oublier qu'en sauvant une planète, en voyant tout ça de très loin, on sauve tout d'abord près de six milliards d'êtres qui, eux aussi, ont besoin que l'on s'occupe d'eux en sachant rester proche. Afin qu'ils se souviennent qu'ils ne sont pas des pions sur un échiquier dont les joueurs restent obscurs.

Le chéri de ces dames...

Homme de contrastes, Kurt Wagner ne se rit pas de la vie, elle qui s'est ri de lui : malgré son apparence diabolique —ou bien à cause d'elle— il reste un incorrigible charmeur et un séducteur invétéré qui enjôle les plus beaux spécimens du sexe opposé. Son secret ? La grâce d'un Gene Kelly, l'élégance d'un Brummel, l'héroïsme d'un Errol Flynn (dont il prendra les traits tout le temps qu'il utilisera le modificateur physique du prof, et dont on peut voir un poster dans sa chambre, durant son séjour chez les X-Men !) et les humours conjugués de Pierre Desproges, Buster Keaton et Charlie Chaplin. Détail la scène avec Rhane Sinclair, sous le chapiteau

dans TITANS 79, ne rappelle-t-elle à personne "Les Feux de la Rampes", de Chaplin, justement ? Ce faux clown triste possède un double masque : le sien propre, naturel et bleuâtre, et celui plus subtil, du joyeux drille, du farceur drôlatique que chacun affectionne pour sa bonne humeur, qu'on ne prend pas assez au sérieux, dont on apprécie sans retenue le geste chorégraphique mais que, finalement, on aime pour lui-même

...et l'éternel copain

Diablo, c'est l'éternel copain. Celui sur qui on pourra toujours compter. Longtemps considéré comme la "mascotte" de l'équipe, il deviendra celle, en peluche, d'Illyana. Ce jouet ira même accompagner la regrettée soeur de Colossus jusqu'à son lit de mort, telle une extrême-onction enfantine qui téléporte les âmes d'une dimension à une autre. Ce copain dont nous rêvons tous, c'est celui qui s'adapte à toute forme de personnalité. Parce que son but premier est de comprendre les gens. D'aller dans leur sens. Avec lui, tout paraît facile. D'avoir confiance, de s'assurmer, de garder espoir... C'est ça, son pouvoir. Il se fond dans la nuit et les ombres. Il se fond aussi dans l'ombre des autres. C'est sans mal, ni arrière-pensée qu'il pénètre les recoins sclérosés de ceux qui ont besoin d'amour ou d'optimisme. Et il donne. Et il reste seul. Encore et encore. Mais qui voudrait l'approcher ? Celles pour qui l'évidente beauté intérieure ne peut que transparaître à l'extérieur. En clair, celles pour qui l'apparence ne compte pas. Il y eut Amanda Sefton, mais leurs chemins divergeaient. Puis un semi-coup de foudre pour la lumineuse Meggan, qui malgré —ou grâce à— son innocence, est sans doute jusqu'à présent (avec peut-être Ororo) celle qui a le mieux "vu" Diablo tel qu'il est. Quoi de plus naturel pour ce caméléon que de tomber amoureux d'une métamorphe douée, de plus, du pouvoir de devenir l'être idéal de chacun ? Mais la belle était déjà prise par quelqu'un qui ne lui rendait que partiellement son amour. .Bref ! Encore raté. Et Kurt Wagner est trop scrupuleux pour aller ravir la conquête d'un ami, même si celui-ci le mérite... Enfin, Cerise, un amour simple et furtif. Trop furtif. Avorté par les circonstances. Décidement, le destin s'acharnerait-il contre Herr Wagner, à vouloir l'entraîner vers des aventures sentimentales se terminant en queue de poisson ?

Mais Diablo continue coûte que coûte. Seul ou en groupe, il restera fidèle à ses convictions, même s'il doit en souffrir toute sa vie.

Un super-héro, un exemple, un modèle ?
Non juste un homme.

Wir lieben dich, Kurt ! Auf bediges Wiedersehen

Hervé Barbin

Un au-revoir qui va se concrétiser très bientôt. Non seulement parce que vous pourrez lire Excalibur dans TITANS — comme d'habitude... Mais parce que le mois prochain, pour le TITANS SPECIAL N° 200, nous avons choisi de mettre l'accent précisément sur Diablo. Un personnage que vous aimez entre tous et dont —comme le souligne Hervé Barbin— les origines demeurent un peu troubles. Pour y voir plus clair, donc, 50 planches de X-Men Unlimited 4 en septembre dans TITANS. Et bien sûr, ce n'est pas la seule petite gâterie que nous vous avons préparée... Rendez-vous avec le n° 200 !

BAMF c'est notamment le bruit caractéristique du Diablo se téléportant. (NDLR)

V comme Venom et Vengeance

LES NUITS DE LA VENGEANCE

Une lutte acharnée contre les Stalkers qui veulent muter les humains en techno-organismes

Un RCM signé Howard Mackie et Ron Lim

STAN LEE présente :

BLACKWULF™

LA SENTINELLE

GLENN HERDLING * KEITH POLLARD * SANDU FLOREA * RAY MURTAUGH * NICOLE DUCLOS * SOPHIE VIEVARD * VIANNEY JALIN

SCÉNARIO DESSINS ENCRAGE COULEURS TRADUCTION RÉVISION LETTRAGE

Copyright © 1994 Marvel Entertainment Group Inc © 1995 EDITIONS SEMIC. Tous droits réservés. BLACKWULF™ (5) et tous les personnages de ce numéro sont la propriété de Marvel Entertainment Group Inc. et cette publication est sous licence du Marvel Entertainment Group Inc

JE M'EN OCCUPE, Dr MADDOX
C'EST JUSTE UNE DE SES INNOMBRABLES FORMES TEMPORELLES.
NOTRE MISSION A ETE UN FLOP, JASPE. ON N'A RECUPERE QU'UN SEUL SKRULL QUI N'EST
JASPE REDEVENUE PETITE FILLE ?!

ET ON A TROUVÉ UN NOUVEAU CHEF
ATTENTION, LUCIAN ! JE T'AI À L'ŒIL.
PAS PLUS MORT QUE MOI !
FAUT QUE JE COGNE POUR LE TUM AP PELLES
...BLACKWULF ?!
MAIS ON A PAYÉ LE PRIX FORT
ALIZÉ A ÉTÉ TUÉE DANS LE PASSAGE NOTRE VAISSEAU ATTAQUÉ PAR PYROX !
3

ALIZÉ.. EST MORTE?!
NON! NOON!!
JE SUIS NAVRÉ JE SAIS QUE VOUS ÉTIEZ TRÈS.. LIÉS.
C'EST ARRIVÉ QUAND?
IL Y A SIX HEURES.
INSTALLEZ-LA SUR LE BRANCARD.
MAIS
OCCUPEZ-VOUS DE VOS AFFAIRES.
MASON A ENVOYÉ SPARROW À OTTSVILLE. UNE HISTOIRE DE ROBOT. JE N'EN SAIS PAS PLUS ALORS, LAISSEZ MOI.

C'EST BROADHURST ?
UN COEUR DE PIERRE !
DING-DONG !
SALUT ! TES PARENTS SONT LÀ ?
JE SUIS HANK PYM
LA PORTE ?? L'ALARME N'A PAS FONCTIONNÉ ?!
PLANQUEZ-VOUS ! PERSONNE NE
JASPE.. NON ! NE FAIS PAS
JE SAIS

PLUS TARD
INTERSTATE
80
JE SUIS RAVI QUE NOTRE AGENT AIT OBTENU TON CONCOURS
LE GOUVERNEMENT EST LOIN D'EN AVOIR POUR SON ARGENT AVEC NOUS !
JE SUIS ICI EN TANT QUE ROBOTICIEN, ET NON EN TANT QUE GIANT-MAN
ROBOTICIEN ?
IL Y A QUELQUES ANNÉES
LES VENGEURS ONT AFFRONTÉ DES ANDROÏDES DANS L'ATLANTIQUE.*
L'UN DEUX ÉTAIT UN ROBOT MILITAIRE KREE APPELÉ SENTINELLE DONT ON A PERDU LA TRACE DEPUIS LE GOUVERNEMENT
LE CHERCHE POUR ÉVITER QU'IL TOMBE ENTRE DE MAUVAISES MAINS
* PARU DANS STRANGE 222
5

UNE FOIS À DESTINATION
ON VA COMMENCER PAR LE BAR
OTTSVILLE TAVERN
" IL TE PRENDRONT POUR UN TOURISTE "
SNIFF SNIFF
VIENS BLACK-WULF
ON CHERCHE UNE JEUNE FEMME QUI SERAIT PASSÉE PAR ICI IL Y A DEUX JOURS
ON NE VOIT PAS DE TELLES ICI. QU'EST-CE QUE JE VOUS SERS ?
BLACK-WULF... NON !!
RÉPONDS, HUMAIN !
DIS NOUS OÙ ELLE EST ! VITE !
VOUS N'ÊTES PAS CONVERTIS, LES GARS ! SINON, VOUS SERIEZ BRANCHÉS SUR LE RÉSEAU !
COMMENT ON SE "CONVERTIT" ?
FAUT VOIR ÇA AVEC LE RÉVÉREND ULYSSE !

LE VÉHICULE EST ENCERCLÉ ÇA VA !
OH ON A DES
GRRR
ENNUIS
RROWLF
PYM !
LA PARTIE DE CACHE CACHE EST FINIE, LES ENFANTS
AH ENFIN DE L'ACTION !
RRRIP
8

C'EST PIRE QUE TERMINATOR! PLUS JE FRAPPE...
PLUS IL Y EN A!
JE NE FAIS PAS MIEUX AVEC LE CLEBS!
CHOMP
AARGH!
UNGH!
SES CROCS ONT PERCÉ MON POIGNET DE FORCE!
C'EST PLUS DIFFICILE QUE PRÉVU
BLAM
BIEN SÛR!
ROWF ROWF
SHREKK

ÇA CHANGE COMPLÈTEMENT LES RÈGLES!
LE FILS DE TANTALE NE VA PAS PRENDRE DE GANTS AVEC UNE ARMÉE D'AUTOMATES!
ARRÊTE! ILS SE CONDUISENT COMME DES ROBOTS MAIS ILS SONT
PEINE PERDUE
" BLACKWULF SE CONSUME DE HAINE! "

NAVRÉ, BLACKWULF MAIS GIANT-MAN NE PEUT PAS TE LAISSER
TUER DES INNOCENTS!
C'EST ÇA!
LA SEULE SOLU-TION
LES RENFORTS ARRIVENT!
JE LES RETIENS! A DE TES AMIS

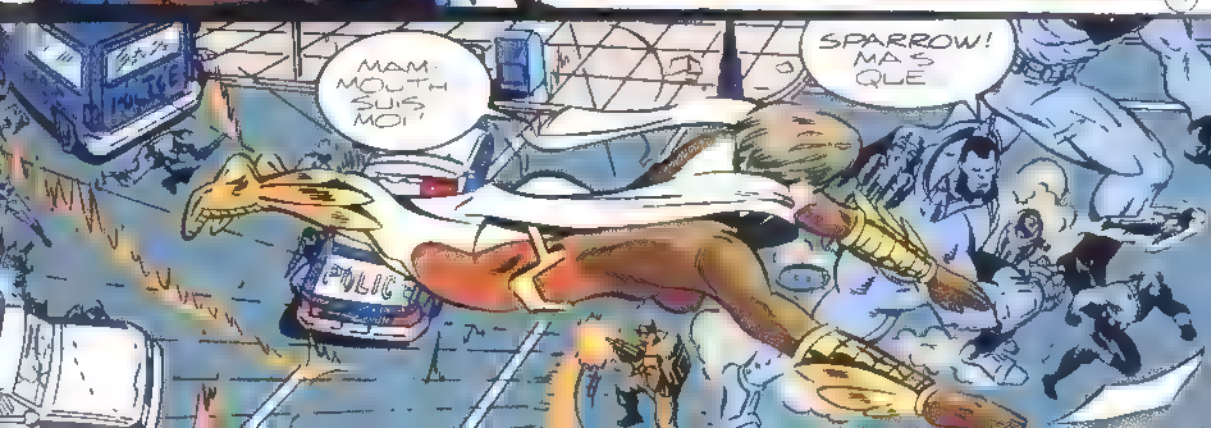
MAM' MOUTH SUIS MOI!
SPARROW! MAIS QUE
POLICE

BIENTÔT, DANS UN LIEU TRANQUILLE...
LA BALLE EST SORTIE
MAIS TU MONTRERAS LA PLAIE À BROADHURST OU À L'AUTRE DOCTEUR!
TU RENTRES AVEC NOUS!
NON, MAM'MOUTH!
JE QUITTE LES TAUPES.
QUOI?! TU ABANDONNES TA FAMILLE?!
MA FAMILLE, C'ÉTAIT PELOPS. MAINTENANT QU'IL EST MORT, JE VIS ICI AVEC UN EX...
12

CHÉRIE !

MICHAEL !

MES AMIS VOICI MICHAEL ROSSI !

LES TAUPES ON ÉTAIT TOUS TRÈS LIÉS ENFIN PRESQUE...

TOUS

C'EST LOUCHE. QUAND ON A QUITTÉ SPARROW, ELLE VOULAIT TUER LUCIAN

J'AI ÉVITÉ LE SHÉRIF ON EST EN SÉCURITÉ POUR L'INSTANT

ILS N'AIMENT PAS LES ÉTRANGERS ! QUI SONT TES AMIS ?

AU FAIT OÙ EST PASSÉ VOTRE COPAIN LE GÉANT ?

UNE ÉGLISE ÇA FAIT UNE PAIE !
PÈRE ULYSSE ?
C'EST MOI QUI DEVRAIS T'APPELER PÈRE
CAR TU M'AS DONNÉ LA VIE
ULTRON !
GAGNÉ
LA SENTINELLE ?
ULTRON QU'EST-CE QUE TU MANIGANCES ENCORE ?!

SPARROW, FELIX, TU SOIGNER NOTRE AMI ?
MOI ?
VAS-Y
MAIS
C'EST LUCIAN TU SAIS LE GUS QUI A TUÉ TON CHER PELOPS.
ATTENDS
IL PREND LA PLACE DE PELOPS...
ET SON NOM DE CODE..
BLACKWULF!

OKAY TU ES RÉVEILLÉE, SPARROW!

JE N'AI PAS FINI AVEC LUI!

COOL. DIS-NOUS CE QUI SE PASSE

LE SYSTÈME NERVEUX

DES GENS DU COIN A ÉTÉ REMPLACÉ PAR DES CIRCUITS QUI FONT DIEUX DES ROBOTS.

SPARROW TAIS-TOI, OU LE MAÎTRE VA AAAAAAA

CET APPAREIL BLOQUAIT LES FONCTIONS COGNITIVES DE ROSS

LE GUS DANS L'ÉGLISE

QUI A FAIT ÇA?

IL EST A MOI !
KRA KOOM
SPARROW. !
DUR
TU AS UN PLAN ?
OUI
SHOOT
OCCUPEZ LE
PAS MAL

JE ME CHARGE DE L'AUTRE !
LE MOINEAU A QUITTÉ SA CAGE ?
J'AI TOUJOURS VOULU SOUMETTRE L'HOMME À LA VOLONTÉ DE LA MACHINE, MAIS SON LIBRE-ARBITRE ÉTAIT UN OBSTACLE QUE J'AI ENFIN RÉUSSI À CONTOURNER. HÉLAS, JE N'AI PAS EU LE TEMPS DE TE CONDITIONNER À FOND.
OU
FZAP
MAIS COMME CADEAU DE DÉPART
JE TE DONNE CE BOÎTIER QUI TE PERMETTRA DE CONTRÔLER TOUS LES ASPECTS DE TES FONCTIONS AUTONOMES

LES GENS OBÉISSENT À UN ORDINATEUR CENTRAL

ULTRON EST PARTI MAIS LA FOLIE CONTINUE

IL FAUT BLOQUER LES TRANSMISSIONS

UNE BULLE DE FORCE VA FAIRE L'AFFAIRE

ÇA MARCHE! BIEN JOUÉ JASPE!

ENTRE NOUS ON TE PRÉFÈRE COMME ÇA!

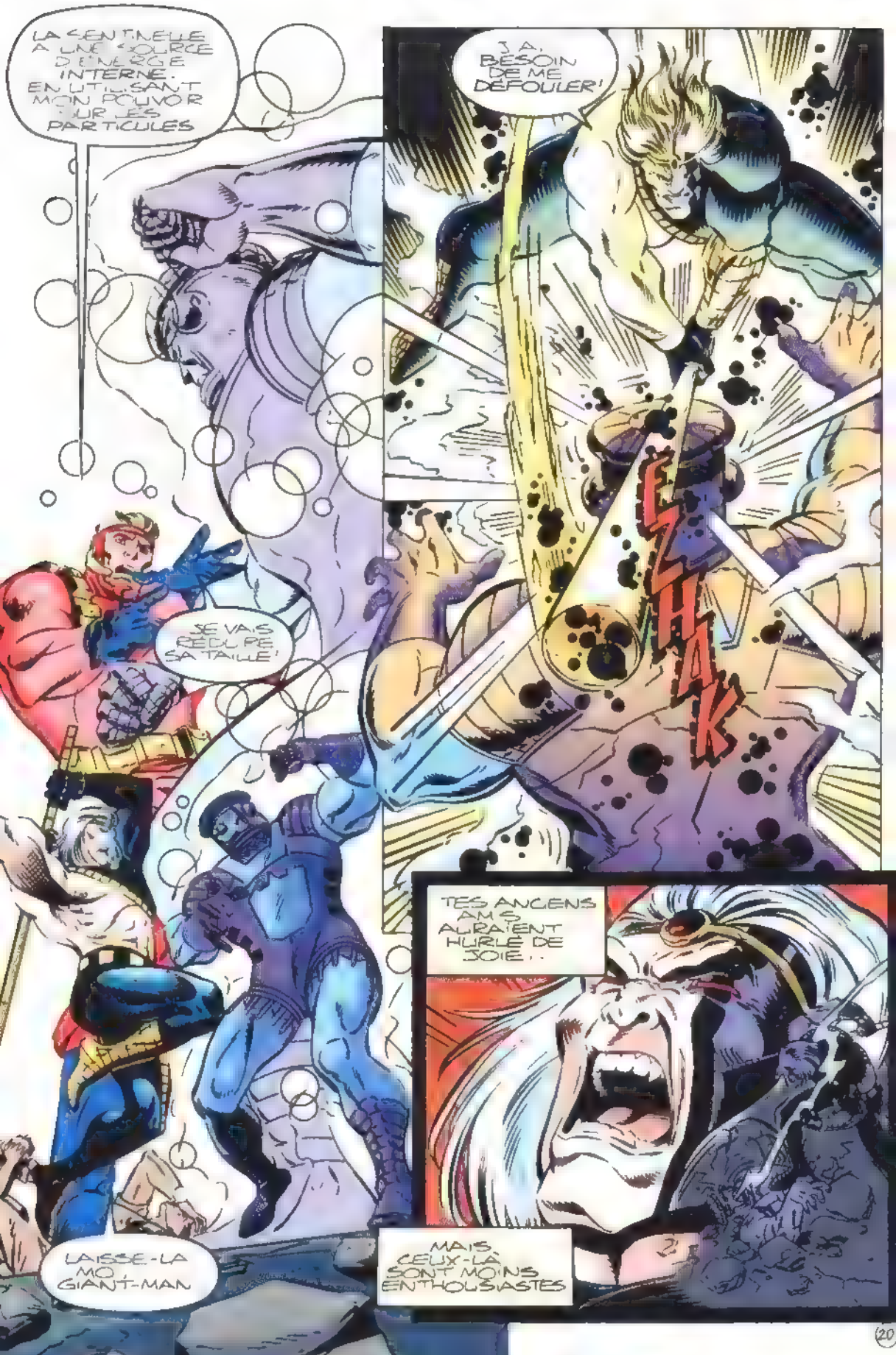

LA SENTINELLE A UNE SOURCE D'ÉNERGIE INTERNE. EN UTILISANT MON POUVOIR SUR LES PARTICULES

J'AI BESOIN DE ME DÉFOULER!

SZHAK

JE VAIS RÉDUIRE SA TAILLE!

TES ANCIENS AMIS AURAIENT HURLÉ DE JOIE..

LAISSE-LA MOI, GIANT-MAN

MAIS CEUX-LÀ SONT MOINS ENTHOUSIASTES

LE MOIS PROCHAIN : LE FACE-À-FACE ENTRE SPARROW ET BLACKWULF ; ET EN PRIME, DES RÉVÉLATIONS INCROYABLES SUR BROADHURST ET SUR L'UN DE VOS HÉROS !

BREVETS VOLÉS À LA NATURE

LA VIS SANS FIN

La vis est sans doute une invention peu spectaculaire mais elle nous sert sans arrêt dans la vie de tous les jours. Ainsi, que ferions-nous sans les vis qui nous permettent d'assembler les différents éléments d'un meuble ? C'est également grâce à la vis sans fin que nous pouvons diriger une voiture. On la retrouve également dans les escaliers "à vis" et dans le tire-bouchon.

Elle est bien sûr également présente, dans la nature, chez les plantes grimpantes qui lancent leurs fines vrilles sur le support le plus proche ou dans la toile de l'araignée qui est construite en spirale. Dans la mer, le Spirographis spallanzanii oriente vers la surface ses anneaux multicolores qui lui donnent l'aspect d'une corolle de fleur. Le Spirobranchus giganteus des Caraïbes ondule au gré des courants, tel une couronne de fines plumes. En fait, les filaments sont des tentacules qui saisis-

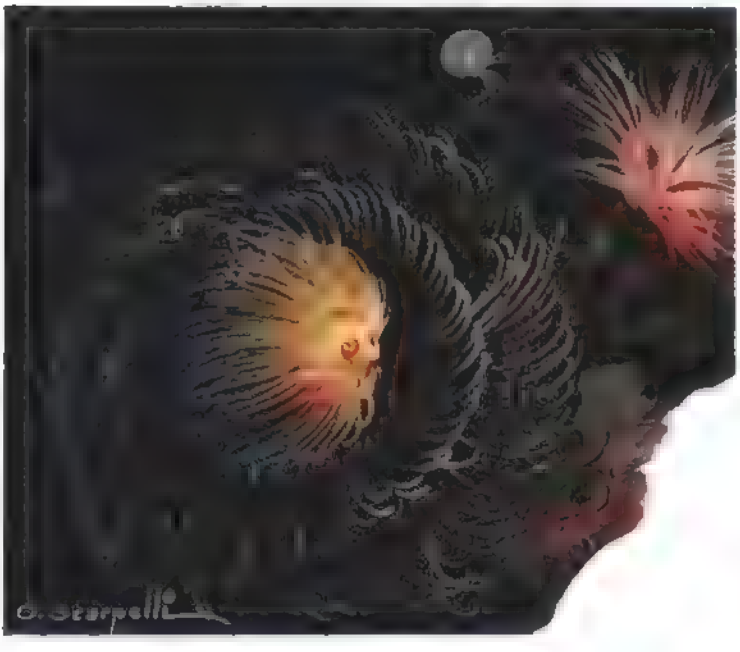

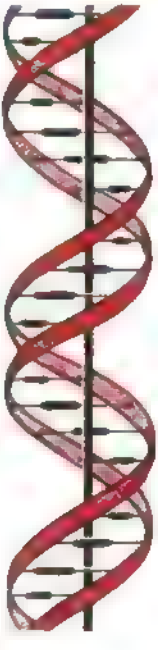

A gauche, le Spirographis spallanzanii et la structure de la molécule d'ADN

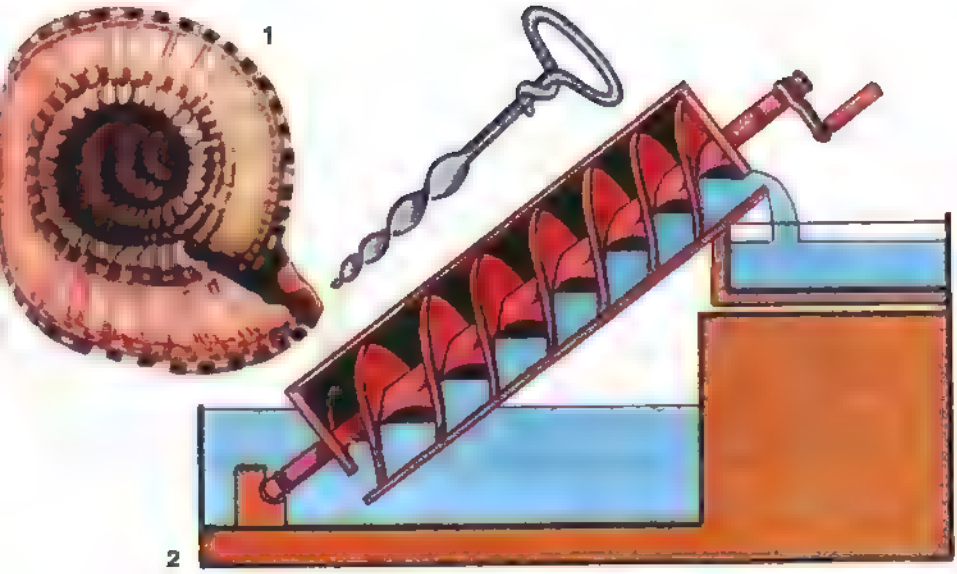

1- Coquille de Solarium maximus

2- La vis d'Archimède utilisée pour faire monter l'eau

3- Graine de Cicutaria qui pénètre en tourbillonnant dans le sol

4- Escalier à vis

sent la nourriture au passage. Les spires ne se touchent jamais car elles se trouvent sur des niveaux différents. Elles forment un plan incliné qui s'enroule sur lui-même : c'est-à-dire une vis.

La forme de la spirale existe depuis la nuit des temps, lorsque les vents cosmiques ont emporté la matière en un tourbillon qui a donné naissance aux premières étoiles. Depuis la molécule d'acide désoxyribonucléique (l'ADN qui contient le code de la vie), en passant par les électrons, les microscopiques unicellulaires formant le plancton, les tourbillons marins, les tornades, les galaxies et peut-être l'Univers, la spirale semble être la forme de base de la création. Les Dogons du Mali ne s'y sont pas trompés qui voient en l'Univers la vibration de la matière le long de sentiers en forme de spirale.

L'homme a sans doute découvert la spirale dans la nature. Est-ce un coquillage ou le germe d'une plante, telle la fève, qui la lui a inspirée ? Nous ne le saurons jamais. On a découvert récemment que la mouche tueuse, dont le nom scientifique est Cochliomya hominivorax —parce qu'elle s'attaque aussi aux humains— et qui se nourrit de chair vivante, donne naissance à des larves en forme de tire-bouchon. Cette particularité leur permet de pénétrer facilement dans le corps de leur victime. La mouche tueuse est un véritable fléau pour le bétail. Elle est originaire du continent américain. Un animal contaminé l'a sans doute ensuite introduite en Lybie, d'où le mal s'est après quoi propagé à l'Europe. Avant nous, cet insecte a volé le brevet permettant à sa descendance de survivre et de proliférer.

© Il Giornalino Scarpelli

STAN LEE présente :

WARLOCK™

29e EPISODE

ABYSS

J'AI ÉTÉ VIRÉ DE LA FAC POUR AVOIR MATÉ L'ÂME DE MON VOISIN PENDANT UN EXAMEN DE MÉTAPHYSIQUE.
WOODY ALLEN

Copyright © 1994 Marvel Entertainment Group Inc © 1995 EDITIONS SEMIC Tous droits réservés WARLOCK ™ (31) et tous les personnages de ce numéro sont la propriété de Marvel Entertainment Group Inc et cette publication est sous licence du Marvel Entertainment Group Inc.

WARLOCK, LE PASSÉ T'EST ACCESSIBLE À TRAVERS MOI.
VOICI L'HISTOIRE DU COMTE ABYSS ET MON INTERPRÉTATION DE SES FAITS ET GESTES.
SA VIE EST SANS INTÉRÊT JUSQU'AU JOUR OÙ SON ÉQUIPE D'ARCHÉOLOGUES EST CHARGÉE D'EXAMINER UN VAISSEAU SPATIAL D'ORIGINE INCONNUE.
CES CHERCHEURS SONT LES MEILLEURS DE LA PROFESSION
ILS ONT TOUS DES TITRES HONORIFIQUES.
AINSI, TU AS UNE LANGUE !
C'EST UN SCOOP..
MAIS POUR L'UN D'EUX, CELA NE SUFFIT PAS
MILOS ABYSS VEUT PLUS QUE..

.. SON SALAIRE ET SON STATUT DE CHERCHEUR IMPÉRIAL.
ET LA DES PLANS POUR FORCER LE DESTIN
IL MET TOUS SES ESPOIRS DANS UN MYTHE ZALGO-DIEN...
MILOS A ÉTUDIÉ LE SUJET À FOND. PERSONNE NE CONNAÎT MIEUX QUE LUI LA RACE DISPARUE DES ZALGODIENS
IL EST DONC LE SEUL À POUVOIR DÉCHIFFRER LES CARTES ET LE JOURNAL DE BORD DU VAISSEAU.
.. QUI A POUR NOM ZALKOR.
LE SEUL À SAVOIR QU'AVANT DE MOURIR, L'ÉQUIPAGE A ASSISTÉ À UN MIRACLE.
ET IL GARDE POUR LUI..
.CETTE PRÉCIEUSE DÉCOUVERTE.

ABYSS ÉTAIT SÛR QUE SON TRAVAIL SUR ZALKOR...
...SERAIT RÉCOMPENSÉ UN JOUR
SÛR QU'IL ATTEINDRAIT SON BUT
SA VIE ALLAIT ENFIN CHANGER
LE SATELLITE ÉTAIT EXACTEMENT LÀ OÙ LA CARTE
...LE SITUAIT ET TOUJOURS EN ORBITE AUTOUR DE LA PLANÈTE POURPRE.
4

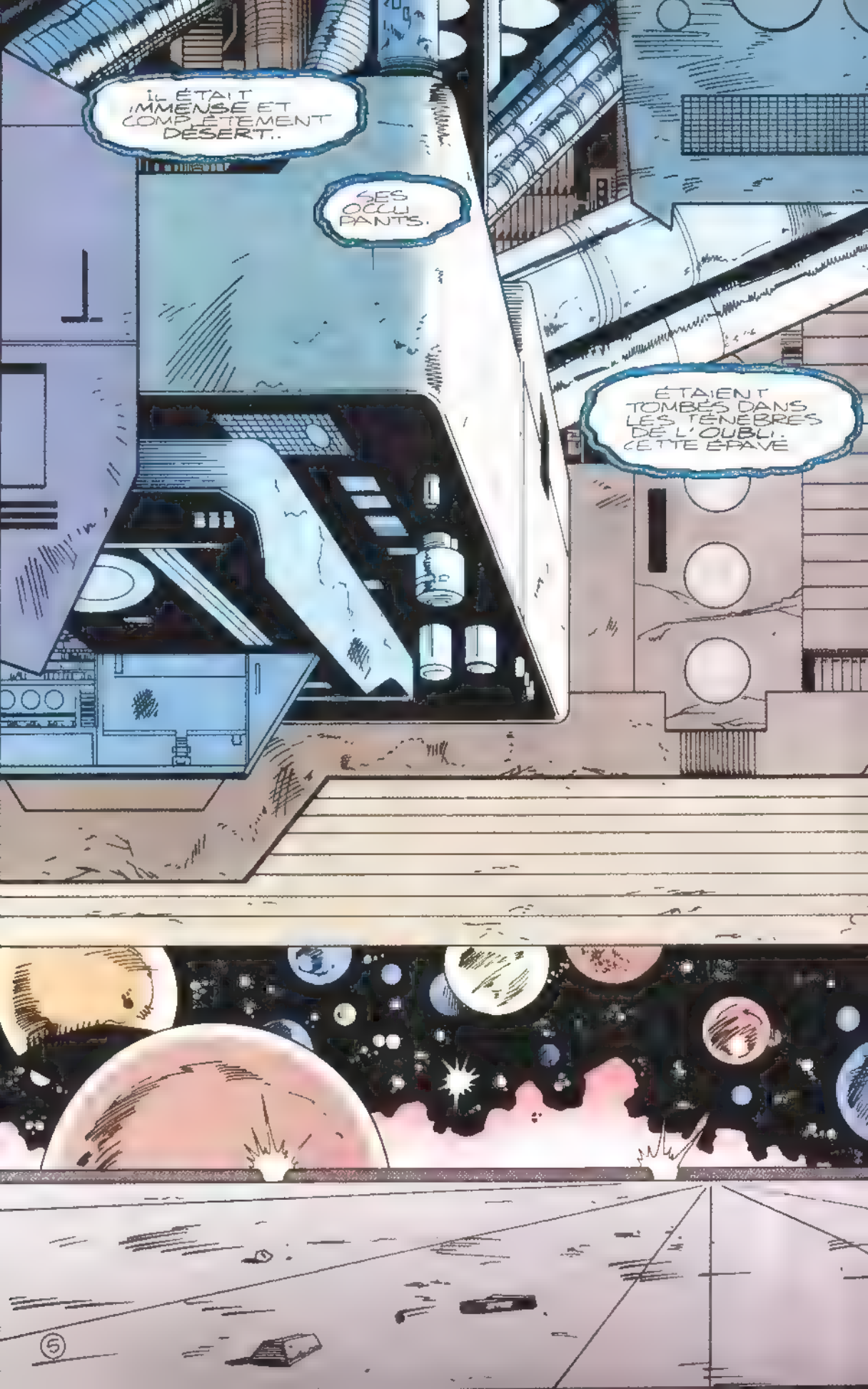
IL ÉTAIT IMMENSE ET COMPLÈTEMENT DÉSERT..
SES OCCUPANTS.
ÉTAIENT TOMBÉS DANS LES TÉNÈBRES DE L'OUBLI. CETTE ÉPAVE

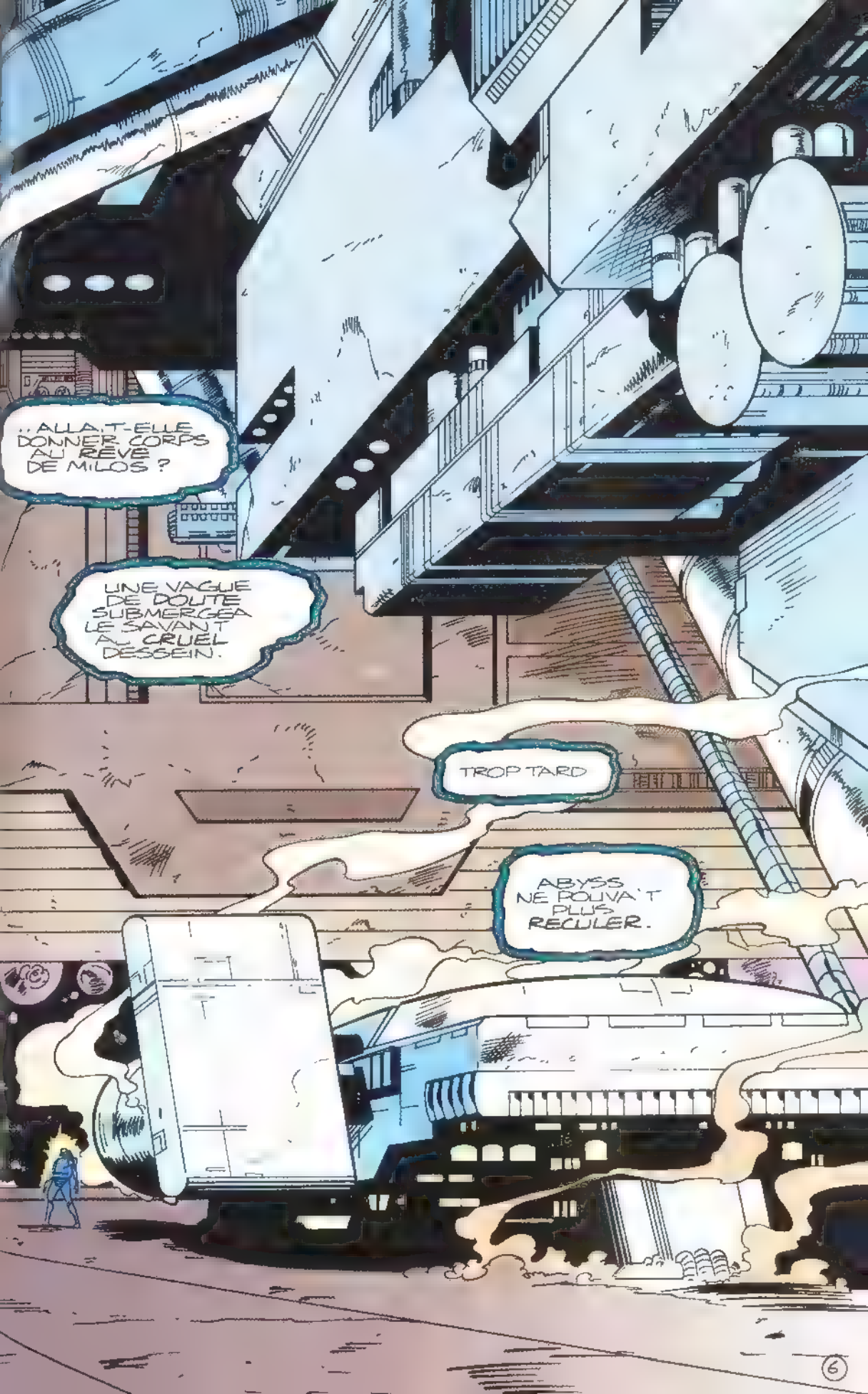
..ALLA-T-ELLE DONNER CORPS AU RÊVE DE MILOS ?
UNE VAGUE DE DOUTE SUBMERGEA LE SAVANT AU CRUEL DESSEIN.
TROP TARD
ABYSS NE POUVA`T PLUS RECULER.

IL SE DEMANDA
CE QU' AVAIT BIEN PU ANÉANTIR LES ZAL-GODIENS
UNE CATAS-TROPHE NATURELLE ?
UNE ÉPIDÉMIE ?
POURQUOI ZALKOR N'AVAIT-IL PAS PROTÉGÉ LES SIENS ?
AUTANT DE QUESTIONS SANS RÉPONSES
PEU IMPORTAIT SI LE MAGICIEN ÉTAIT MORT, MILOS ÉTAIT DÉCIDÉ À SE FAIRE SAUTER LA TÊTE.

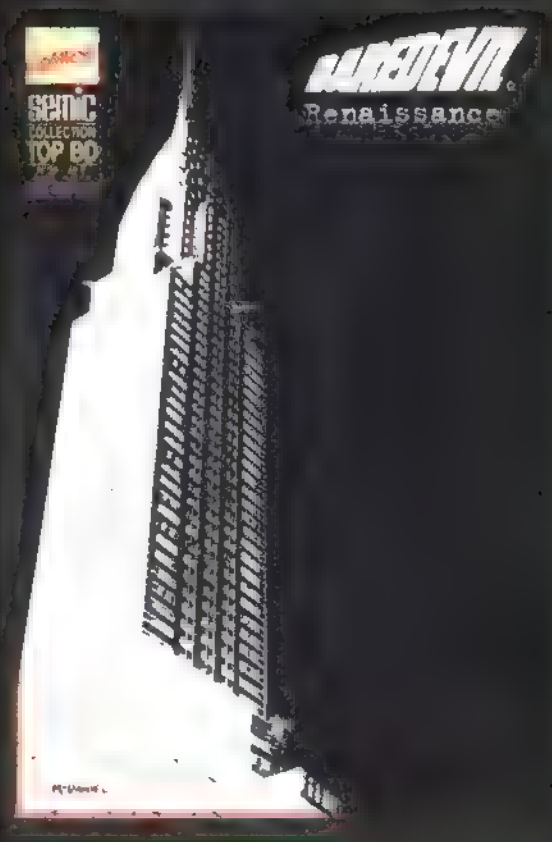

EN BREF...

La chasse au virus continue pour Daredevil. Il n'est pas seul dans la course puisque Venom compte bien s'en emparer pour (devinez quoi !) surpasser et éliminer (devinez qui !) l'Araignée.Et côté vie privée, DD doit aussi se battre... contre la presse à scandales et pour son amour.

RENAISSANCE, volume 2 fait suite au Top BD de juin et sera en kiosque le mois prochain.

Mais déjà chez votre marchand de journaux pour patienter, un STRANGE ORIGINES consacré aux Nouveaux Mutants et à Excalibur... donc un vrai régal pour les fans de TITANS que vous êtes !

MAIS SI ZALKOR VIVAIT, MILOS AURAIT DEVANT LUI DES SIÈCLES...
. DE BÉATITUDE ET DE PROSPÉRITÉ
LE POUVOIR ÉTAIT À PORTÉE DE MAIN
IL ALLAIT QUITTER CE MONDE MÉDIOCRE POUR UNE RÉALITÉ EXTRAORDINAIRE.
LE RÊVE SECRET D'ABYSS ÉTAIT SUR LE POINT DE SE RÉALISER.
UN GRAND DESTIN L'ATTENDAIT
VOILÀ POURQUOI MILOS ABYSS VIT ROUGE QUAND SA CORDE .
CETTE CERTITUDE AVAIT TOUJOURS ÉTÉ SA BOUÉE DE SAUVETAGE DANS LES TEMPÊTES.

CASSA!
NON!
QUI?

ZALKOR!

SKRIMBLATT,
S'IL TE PLAIT!

MILOS CONNAISSAIT LA LÉGENDE PAR CŒUR
LE MYTHE DE LA FEUILLE DE SKRMBLAITT LUI ÉTAIT FAMILIER.
ET IL ÉTAIT PRÊT À ACCEPTER LA TRANSACTION
IL S'EMPARA DES FEUILLES, POUR LES TENDRE AU COLOSSE TOUT PUISSANT MAIS IMMOBILE.
PENDANT DES SIÈCLES
CE RITUEL AVAIT ÉTÉ CONFIÉ AUX GRANDS PRÊTRES ZALGO DIENS.
C'ÉTAIT LE
TOUR D'ABYSS
S'IL TE PLAÎT..
JE TE LA DONNE SI TU FAIS DE MOI TON KALORION
TU CONNAIS LE PRIX À PAYER ?
OUI

AVEC UN TEL POUVOIR, SE N'A.
PAS BESOIN D'ÂME
EN EFFET
MACHÉ CONCLU ZALKOR ?
AAAHHHH
TRÈS BIEN.

DEPUIS UN LIEN MYSTERIEUX UNIT LES DEUX CREATURES
UNE SOMBRE ALLIANCE DANS LAQUELLE CHACUN
CROIT ÊTRE LE MAÎTRE DE L'AUTRE.

ENSEMBLE, NOUS DIRIGERONS L'UNIVERS!
C'EST CE QU'ILS ONT FAIT DANS LEUR RÉALITÉ.
INVESTI DE LA PUISSANCE DE ZALKOR, ABYSS...
A ASSUJETTI TOUTES LES GALAXIES DE LA DIMENSION
ET DEPUIS QU'IL A VENDU SON ÂME AU ZALGODIEN, LE COMTE ABYSS EST D'UNE CRUAUTÉ SANS PAREILLE

QUELLE EST L'ÉTENDUE DE SON POUVOIR ?
PRESQUE ILLIMITÉE.
ZALKOR EXAUCE TOUS SES VOEUX.
ABYSS EST INVINCIBLE ?
SEULEMENT DANS SA DIMEN-SION.
LE POUVOIR DE ZALKOR DÉCLINE HORS DE LEUR RÉALITÉ.
VOILÀ POURQUOI ABYSS A ENVOYÉ SES SBIRES CHERCHER MAYA. IL LA RETIENT CHEZ LUI.
OÙ IL RÈGNE EN MAÎTRE.
MAIS POURQUOI VEUT-IL MA GEMME ?
IL N'A PAS L'AIR DE REGRETTER D'AVOIR VENDU SON ÂME !
ON A TOUJOURS ENVIE
..DE CE QU'ON N'A PAS
SON ÂME LUI MANQUE DEPUIS QUEL-QUE TEMPS

UNE FOIS L'UNIVERS CONQUIS IL S'EST MIS À S'ENNUYER
IL N'AVAIT PLUS GOÛT À RIEN
SA VIE LUI SEMBLAIT VIDE.
MAIS IL NE POUVAIT PAS SE RÉSOUDRE À BRISER SON UNION AVEC ZALKOR IL VOULAIT
RETROUVER SON ÂME EN GARDANT SON POUVOIR.
IL A DONC ENTREPRIS
DES RECHERCHES QUI ONT ABOUTI À LA DÉCOUVERTE DE
L'EXISTENCE DES GEMMES DE L'INFINI
UNE SEULE DES SIX PIERRES L'INTÉRESSE ET IL A MIS
TROIS ANS POUR LA LOCALISER.

JA SAVOIR EN MA POSSESSION A DU LE CONTRARIER.
IL T'A D'ABORD PRIS POUR UN OBSTACLE MINEUR
MAIS IL A VITE COMPRIS QUE LA FORCE BRUTE NE SUFFIRAIT PAS.
ALORS, IL NOUS A FAIT BOIRE UN PHILTRE D'AMOUR A MAYA ET A MOI.
IL COMPTE ÉCHANGER MAYA CONTRE LA GEMME DE L'AME.
SON RÉVEIL SERA DUR
CAR ADAM WARLOCK N'EST PAS MALLÉABLE.
EN RETARDANT LES NÉGOCIA T.ONS, ABYSS M'A LAISSÉ LE TEMPS DE RÉFLÉCHIR.
ERREUR FATALE.

LES GARDIENS NE L'ATTENDRONT PAS
QUI ? LE COMTE ?
OU
OÙ VA T'ON ?
NEW YORK, ÇA VOUS DIT ?
NON ON VA CHEZ ABYSS. DIP..
TÉLÉ-PORTE-NOUS LÀ-BAS.
TU OUBLIES QUE POUR VOUS TÉLÉ-PORTER DANS UN ENDROIT.
IL FAUT QUE J'Y SOIS ALLÉ !
À MOINS D'ÊTRE EN CONTACT AVEC QUELQU'UN QUI CONNAÎT LES LIEUX
TU CONNAIS LA DIMENSION D'ABYSS ?
LE GLOBE DE L'ÉTERNITÉ M'EN A DONNÉ.
UN AVANT-GOÛT
GÉANT
DONNEZ-VOUS LA MAIN.
EMBARQUEMENT IMMÉDIAT POUR L'ENFER..

LA FORTERESSE DU COMTE ABYSS...
QUOI ?!
ON A REUSSI !
ON LIBÈRE MAYA AVANT D'ÊTRE REPÉRÉS !
IL Y A LON DE LA COUPE AUX LÈVRES
ON PART AVEC UN AVANTAGE
PERSONNE NE SA T
QUE NOUS SOMMES LA
EJIH, WARLOCK
À SUIVRE DANS
DELIVRANCE!

TI-08

A retourner sous enveloppe NON AFFRANCHIE à :
EDITIONS SEMIC - LIBRE REPONSE 098-69 - 69257 LYON CEDEX 09
Votre abonnement partira du mois suivant la réception de ce bulletin.

1014 ☐ Je reçois 1 n° gratuit du **MARVEL CRAZY GANG** sans m'abonner

3990 ☐ **STRANGE** au prix de **120 F** pour **6 mois** au lieu de 144 F (étranger 138 F)
3992 ☐ **TITANS** au prix de **120 F** pour **6 mois** au lieu de 144 F (étranger 138 F)
3988 ☐ **NOVA** au prix de **120 F** pour **6 mois** au lieu de 144 F (étranger 138 F)
3991 ☐ **STRANGE ORIGINES** au prix de **55 F** pour **6 mois** (soit 3 n°) au lieu de 66F (étranger 64 F)
3996 ☐ **SPECIAL STRANGE** au prix de **60 F** pour **6 mois** (soit 3 n°) au lieu de 72 F (étranger 81F)

Règlement par : ☐ chèque bancaire ☐ mandat-lettre ou carte
☐ chèque postal CCP 424-87 E ☐ mandat international

Nom.. Prénom...
Adresse...
....
Code postal.......................... Ville..
Pays.. Né le..................................

Offre valable jusqu'au 31/08/95

Anniversaires

Septembre, un mois très spécial !

200 ème de TITANS

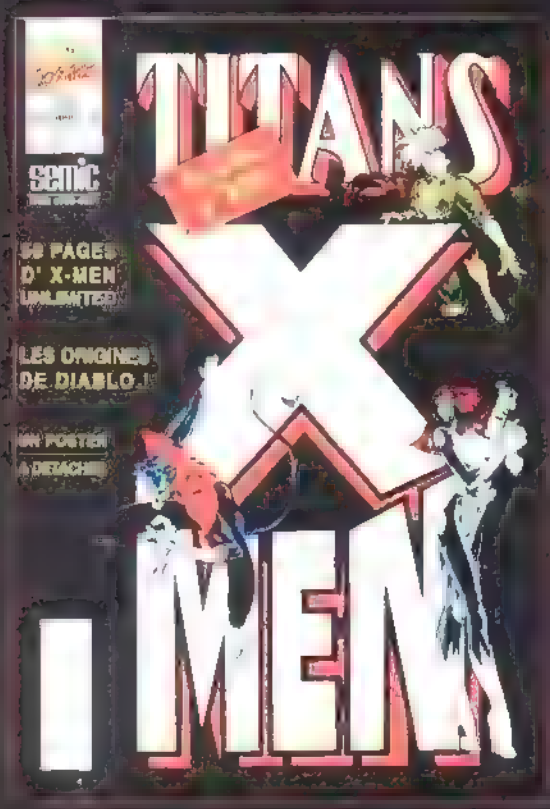

100 ème de SPECIAL STRANGE

des posters, des dossiers... à ne pas manquer !

STAN LEE présente :

FORCE WORKS™

5ème EPISODE

CONFLAGRATION

Copyright © 1994 Marvel Entertainment Group, Inc. © 1995 EDITIONS SEMIC. Tous droits réservés. FORCE WORKS™ (5) et tous les personnages de ce numéro sont la propriété de Marvel Entertainment Group, Inc. et cette publication est sous licence du Marvel Entertainment Group Inc.

MAIS QUE ?!
ASSRKT
TIAT! ISKAR ODAR SLORENKICH LUBLENI OBLEK TAGRAVAR GKOI !
TU C'EST NOTRE DÉCLARATION D'ALLÉGEANCE LE PASSAGE SUR LA LOYAUTÉ
QUI ÊTES VOUS ?
DES AMIS CONTACTÉ
TES CHEFS POUR VÉRIFIER NOS INTENTIONS
TOUT DE SUITE
DRONES, PASSAGE EN MODE REPOS
BLUNKA LE PARLEMENT
ACCEPTEZ NOS EXCUSES HEKSAMS

JE M'APPELLE BOSHLOVOR ET JE VOUS SOUHAITE LA BIENVENUE AU NOM DU
TABISSARA OU CE PAYS, DEPUIS L'ÉCLATEMENT DE L'UNION SOVIÉTIQUE
PAS SANS MAL D'AILLEURS. LES DUDARKS, UNE MINORITÉ ETHNIQUE SE RÉVOLTENT CONTRE LES SLORÈNES
UNE GUERRE CIVILE DÉCHIRE LA NATION
MAIS NOUS SOMMES RAVIS D'ACCUEILLIR LES EMPLOYÉS DE TONY STARK
J'AI LE REGRET DE VOUS ANNONCER QUE LA BELLE EMBER S'EST ÉCHAPPÉE
EMBER? ENCORE! MMM

APRÈS AVOIR CAPTÉ UN S.O.S. EN PROVENANCE DE LA SLORÉNIE, ON A RENCONTRÉ CET EMBER EN ARRIVANT ICI. IL A DES POUVOIRS SURNATURELS.
IL AURA BESOIN DE VOTRE AIDE POUR STOPPER CE MONSTRE.
C'EST CURIEUX NOUS N'AVONS PAS ENVOYÉ DE S.O.S.
LE SIGNAL A ÉTÉ RELAYÉ PAR NOTRE DÉSORDINATEUR, UN APPAREIL QUI DÉTECTE LES CONFLITS. JE SUIS NÉE À CÔTÉ D'IG, EN TRANSIE..
JE NE LAISSERAI PAS CES FANATIQUES PERSÉCUTER MON PEUPLE.
EMBER EST LE CHEF DES DUDAKS. C'EST UN DÉMON TOUT DROIT SORTI DE NOS LÉGENDES.
C'EST POUR LE CONTRER QUE LE TABISSARA A ENGAGÉ BLACK BRIGADE ET SES ROBOTS.
BLACK BRIGADE ÉTAIT DANS L'ARMÉE ROUGE IL EST EFFICACE MAIS...
LE TABISSARA APPRÉCIE VOTRE SOUTIEN ET VOUS DONNE CARTE BLANCHE POUR RETROUVER EMBER
BLACK BRIGADE RA AVEC VOUS
BIENTÔT
ON FRICOTE AVEC LES COMMUNISTES MAINTENANT?
ARRÊTE TON CHAR. LE VRAI DANGER, C'EST EMBER
ON LE DÉBUSQUE ET ON JUGERA APRÈS.

à la Une

QUI VEUT LA FIN VEUT LES MOYENS !

Les X-Men contraints de faire une recrue contre nature pour lutter contre le Virus Legacy de Sinistre !

(X-MEN N°17)

AUX FRONTIERES DU REEL

Cable embarqué dans une histoire surnaturelle dans les sinistres marais des Everglades où D'Spayre et Belasco mènent la danse... Du diable !

(CABLE N°7)

THOR VERSUS HULK !

Colossal affrontement en Asgard où tout le Panthéon se retrouve coincé au pays du Géant des Glaces... BRRR !

(HULK N°21)

Bon de commande a retourner (ou photocopier) à : EDITIONS SEMIC 26, rue de la Gare - C.P. 523 - 69257 Lyon cedex 09

F 95

1103	❑	HULK	93 F pour 6 n° - étranger 110 F
5344	❑	X-FORCE	93 F pour 6 n° - étranger 110 F
2832	❑	SERVAL	93 F pour 6 n° - étranger 110 F
3999	❑	FACTEUR-X	93 F pour 6 n° - étranger 110 F
9629	❑	CABLE	93 F pour 6 n° - étranger 110 F
2447	❑	X-MEN	164 F pour 6 n° - étranger 203 F
6279	❑	SAGA	119 F pour 4 n° - étranger 145 F
2704	❑	SPIDER - MAN	119 F pour 4 n° - étranger 145 F
2621	❑	SP. CONAN	90 F pour 4 n° - étranger 117 F

08-95

port inclus

NOM . . Prénom

Adresse . . .

Code Postal..... Ville

Ne(e) le .... Je suis deja lecteur de

Je joins à ma commande

❑ Cheque bancaire

❑ Cheque postal

CCP 424 [illegible] LYON

❑ Mandat-lettre ou Carte

JE VAIS LIRE LES MESSAGES ET JE VOUS REJOINS
PREPAREZ MON APPAREIL
BIENTOT
CAP AMERICA
WAR MACHINE,
IMAYA
STARK
REPUTATION.
POUDRIERE
MON EQUIPE N'A PAS BESOIN D'UN ANGE GARDIEN CAP
PROPRES
MAIS IRON MAN SAIT QUE L'AFFRONTE-MENT AVEC
WAR MACHINE APPROCHE!
(STRANGE 309)

PLUS TARD, DANS LES SOUS-SOLS DU PARLEMENT...

OÙ EN SOMMES NOUS?

BLACK BRIGADE EXAGÈRE! L'AIDE DE FORCE WORKS NOUS EST PRÉCIEUSE! APRÈS TOUT, IL EST TOUJOURS RENTRÉ BREDOUILLE LUI AUSSI!

LES YANKEES N'ONT PAS TROUVÉ LE REBELLE CAMARADE CHEF.

LEUR SUPER TECHNOLOGIE OCCIDENTALE NE VAUT RIEN. ET ILS ME GÊNENT!

QUOI? TU OSES M'INSULTER, BOSHLOVOR

SILENCE, VOUS DEUX!

LAISSEZ CES HÉROS VOUS CONDUIRE JUSQU'À MON ENNEMI

ET DÉTRUISEZ-LE!

AU NORD DE TBLUNKA

MES SENSEURS NE TROUVENT RIEN TU ESPÈRES VRAIMENT FAIRE MIEUX?

L'ÉNERGIE D'EMBER EST D'ORIGINE SURNATURELLE.

EN DONNANT UNE DIMENSION MAGIQUE AU POUVOIR DE CENTURY, J'AUGMENTE NOS CHANCES

6

CENTURY? J'Y VAIS...
LÀ !
PARALLAX, LA BAGUETTE DE CENTURY VOYAGE DANS LES DIMENSIONS
DÉVOILE DES PAYSAGES MYSTIQUES.
BON SANG!
GROST MEY!
C'EST LA SIGNATURE D'EVBER. IRON MAN?
C'ÉTAIT LE BASTION DE L'EX IL EST À L'ABANDON DEPUIS LA CHUTE DU COMMUNISME
AU FAIT J'AI CHERCHÉ LE SENS DE TAB'SSARA. ÇA VEUT DIRE ONZE FOIS
POURTANT L'ASSEMBLÉE NE COMPTAIT QUE DIX MEMBRES!?

CONCLUSION : LES SLORENES NE SAVENT PAS COMPTER. ON SE POSE ?
J'APPELLE BLACK BRIGADE
QUELQUES INSTANTS PLUS TARD
LE TYPE CAMARADE NE VIENDRA PAS.
IL A RAISON ON BOUGE A SA PLACE
SUENKE AGENT NOUS DEVONS ÊTRE À L'AFFUT DU MOINDRE BRUIT
BLACK BRIGADE A TABASSARA LES YANKEES ONT LOCALISÉ LE DUDAK
J'ENVOIE LES DRONES.
ON SE DEPLOIE EN ÉVENTAIL
C'EST MIMEN ÇA
EMBER EST TRÈS DANGEREUX AU MOINDRE ET J'APPELLE À L'AIDE !
JE TE PRÉCISE QUE RECOMMANDE DE
JOLI DÉCOR. TRÈS KITSCH

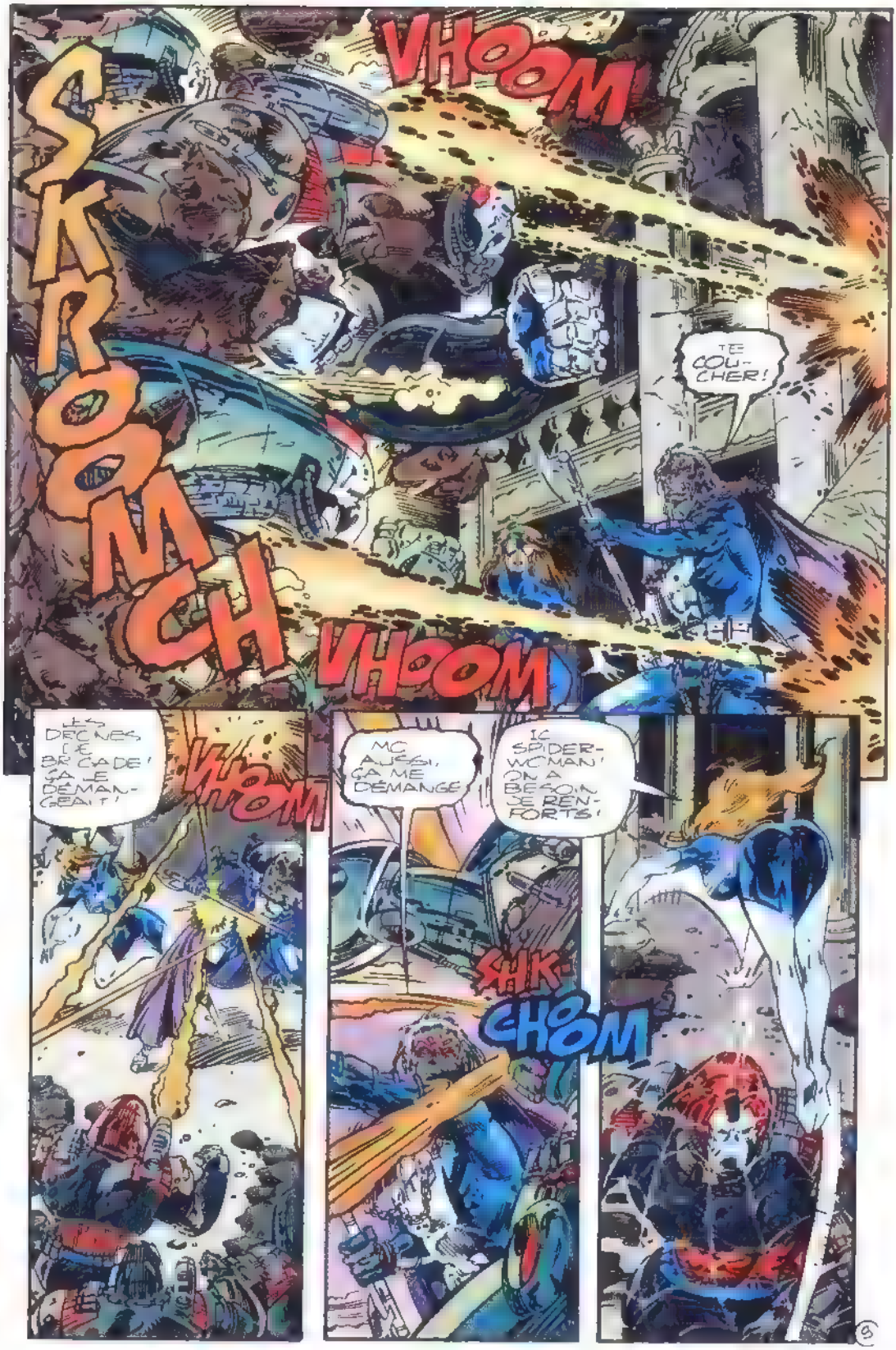
SKROMCH
VHOOM
TE COU-CHER!
VHOOM
LES DRONES DE BRIGADE! ÇA LE DÉMANGEAIT!
VHOOM
MOI AUSSI, ÇA ME DÉMANGE!
IC SPIDER-WOMAN! ON A BESOIN DE RENFORTS!
SHK-CHOM

BIEN REÇU, SP !
WHUNG
TIENS !
GAAGH!
METTEZ SES DRONES EN MIETTES
MAIS GARDEZ BLACK BRIGADE ENTIER !
D'AC !
DÉGAGE YANKEE ! EMBER EST POUR MOI !
BRUNKT
UNE RAFALE ÉLECTRO MAGNÉ-T.QUE
FWEEP
VA ÉTEINDRE SES SYSTÈMES SANS
RANGE TON JOUJOU ET
EMMÈNE TES POTES LOIN D'ICI

DANS LES CATACOMBES.
LA FETE COMMENCE SANS MOI!
JE REMONTE ET BOIRE IL FAIT GLACIAL ICI!
TAIT JA JUK! VOSKOI MEY!
EMBER!
ESPECE DE
HEY!
UGH! BROST MEY!!
ISKAR TLADAS KROI!
JUSTE A TEMPS
EXTINCTION!
SHWWM
AGHN!
FRA
WMP

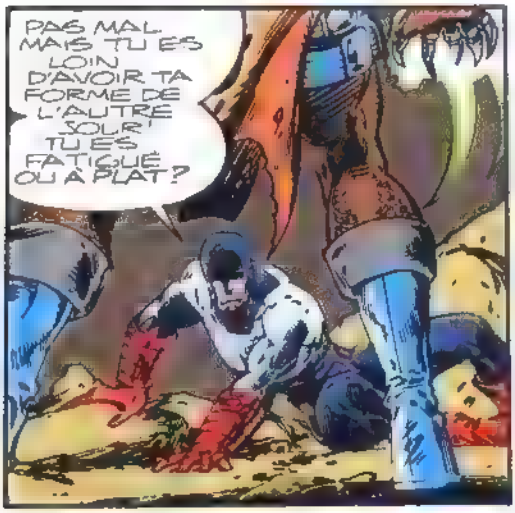
PAS MAL. MAIS TU ES LOIN D'AVOIR TA FORME DE L'AUTRE JOUR! TU ES FATIGUÉ OU À PLAT?

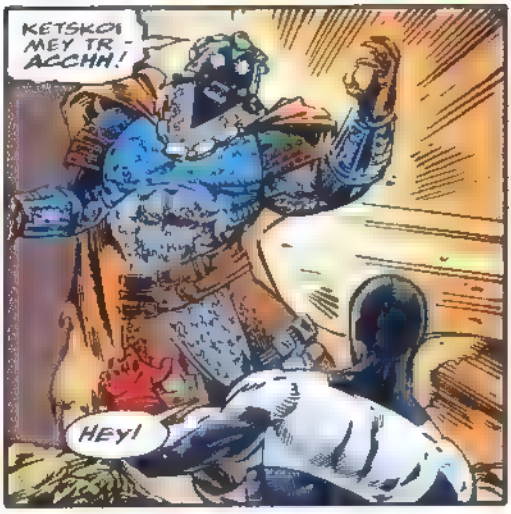
KETSKOI MEY TR-ACCHH!
HEY!

UGNNHH...
TAVAB SHEY! OBLEK DUSH TBLOI TRAJECHK!
QU'EST-CE QUE TU LUI AS DIT, WANDA?

ELLE M'A INVITÉ À ME RENDRE JE SUIS À BOUT DE CAPITULE.

TU PEUX NOUS EXPLIQUER?
ESSAIE DE GARDER TON SANG-FROID, AGENT
QUI ES-TU, EMBER?
PAVEL CHENKLO. UN DUDAK QUI EST AUSSI HISTORIEN.
VENEZ VOIR CE QUE JE SUIS.
QUAND LE DICTATEUR SLORENE A ÉTÉ RENVERSÉ, J'AI FAIT L'INVENTAIRE DE SES TRÉSORS

QUAND J'A TOUCHÉ CE TRIPTYQUE ÂGÉ DE PLUS DE MILLE ANS
J'AI ÉTÉ INVESTI DU POUVOIR D'EMBER, UN GRAND CHEF DU DAK DISPARU
IL BLUFFE !
CHUT !
J'AI SENT ALORS QU'UN GRAND MALHEUR ÉTAIT SUR LE POINT DE FRAPPER MON PEUPLE
EMBER M'A APPRIS À EMPÊCHER ÇA
UN PLANÈTE EN MASSACRANT ? AS-TU RÉALISÉ QUE C'ÉTAIT PEUT-ÊTRE ÇA LE MALHEUR QUE TU VOULAIS ÉVITER ?
DO! JE SAIS
ET S JE SUIS REVENU ICI C'EST POUR
DÉTRUIRE CE POUVOIR À TOUT JAMAIS !
THUNKCH
IRON MAN A DES ENNUIS !
eh?

VOILÀ ENFIN EN NEM !
VFOOM VFOOM
BRIGA-DE NON !
ARRGH! GROST MEY!
ATTEN-TION ! LE SOL
EEEYYY!
FRA-KOOM
S'EFFONDRE !»
AGRIPPE QUEL-QUE CHOSE !
À MOI !
COOL ! JE TE TENS !
OUF !

BRAVO! L'MBER A D'SPARU ET MCIN ÉQUIPE A EU CHAUD
ON AVAIT LA SITUATION EN MAIN
POUR QUOI AS TU FAIT ÇA?
TAIS-TOI MINUS
LE BOUCHER DUDAK ÉTAIT L'ENNEMI DE CE PAYS.
LE DANGER EST ÉCARTÉ. MERCI DE VOTRE AIDE.
DOUCEMENT
TU NE VAS PAS T'EN TIRER COMME ÇA SI TU PORTES L'AFFAIRE DEVANT LE TRIBUNAL-SARA
NON. WANDA ON RENTRE. TOUT DE SUITE
QUOI ?? TU VEUX RIRE ?
BRIGADE ESPÈCE DE CRÉTIN!
J'A DIT ON RENTRE!
INUTILE DE DISCUTER

VINGT MINUTES PLUS TARD
NON EMBER S'EST FOURVOYÉ
MAIS QU'EN SAIS-TU ? C'EST TRÈS IMPORTANT QUAND MÊME
IL FAUT DU TEMPS POUR APPRENDRE À RESTER.
DANS EMBER LES DIEUX SONT EN DANGER ET LES MEMBRES DU TABERNACLE AUSSI ! ILS ONT PEUR.
IL Y A UNE AUTRE SOLUTION QUE D'ABANDONNER LES HABITANTS D'EMBER
ON Y RETOURNE
NON ! QUAND EMBER AURA DISPARU, PLUTÔT MA FAIT DÉCOUVERT LA RÉACTION DU DESTRUCTEUR
LA CRISE EST FINIE
UN ORDINATEUR PEUT FAIRE DES ERREURS, TOI...
DANS TOUTE PART JE VOIS ENSEIGNER LE CHEF DE L'ÉQUIPE
WANDA NOUS DEVONS GARDER LA TÊTE FROIDE
ET NE PAS NOUS LAISSER MENER PAR NOS ÉMOTIONS DERRIÈRE NOS PRINCIPES SERAIT LE DÉBUT "
DE LA FIN ! DE LA FIN DE RHODES !"

Q.G. DE FW
MISE A JOUR DES DONNEES... ??????, CHINE CENTRALE 29.47 EST
CRISE PRIORITAIRE, NIVEAU RECORD... ANOMALIE MAGNETIQUE D'ORIGINE INCONNUE BLOQUANT TOUTE ACTIVITE TECHNOLOGIQUE SUR UNE ZONE DE 1500 KM2 ... INTERVENTION IMMEDIATE CONSEILLEE
FASCINANT ET APPROPRIÉ POUR DES HÉROS
TU N'AS RIEN A FAIRE LA, ENREGISTREUR!
UNE CRISE PRIORITAIRE? JE CONTACTE
TU NE CONTACTES PERSONNE, TA BANQUE DE DONNEES EFFACE TOUT
OKAY
MISE A JOUR DES DONNEES... RIEN A SIGNALER...
TU VOULAIS QUELQUE CHOSE?
NON, TOUT VA BIEN
LE MOIS PROCHAIN : "LE MANDARIN EMPEREUR" LE DEBUT D'UNE SAGA EN SIX PARTIES AVEC WAR MACHINE ET IRON MAN !

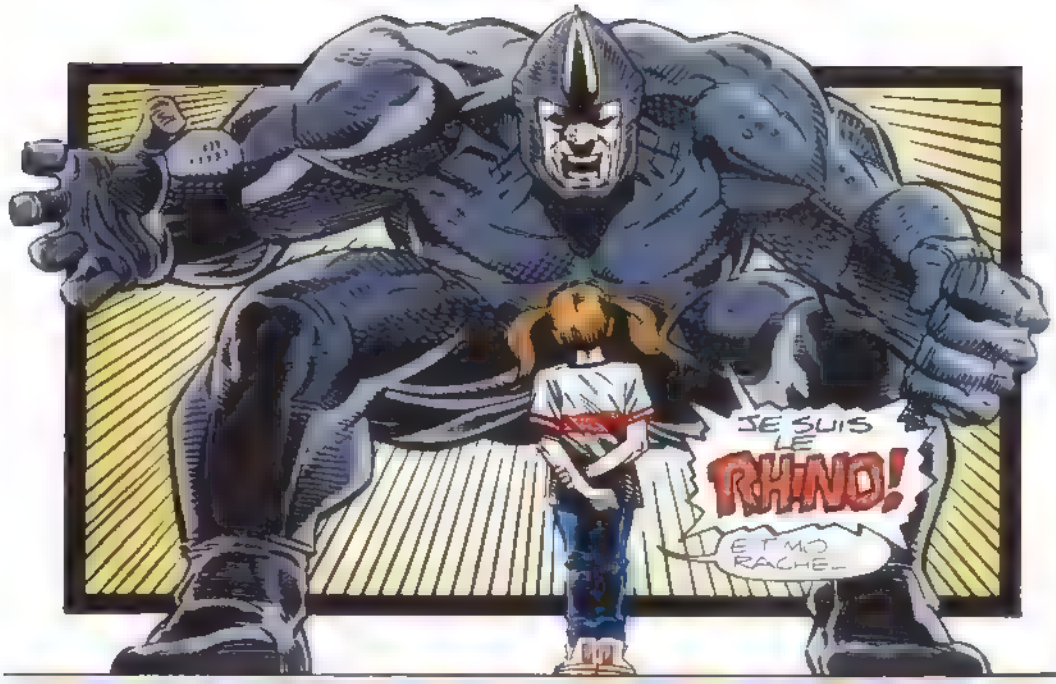

LA PANNE

ABNETT & LANNING / SCÉNARIO | TOD SMITH / DESSIN | KEVIN YATES / ENCRAGE | NICOLE DUCLOS / TRADUCTION | SOPHIE JIEVARD / RÉVISION | VIANNEY JALIN / LETTRAGE

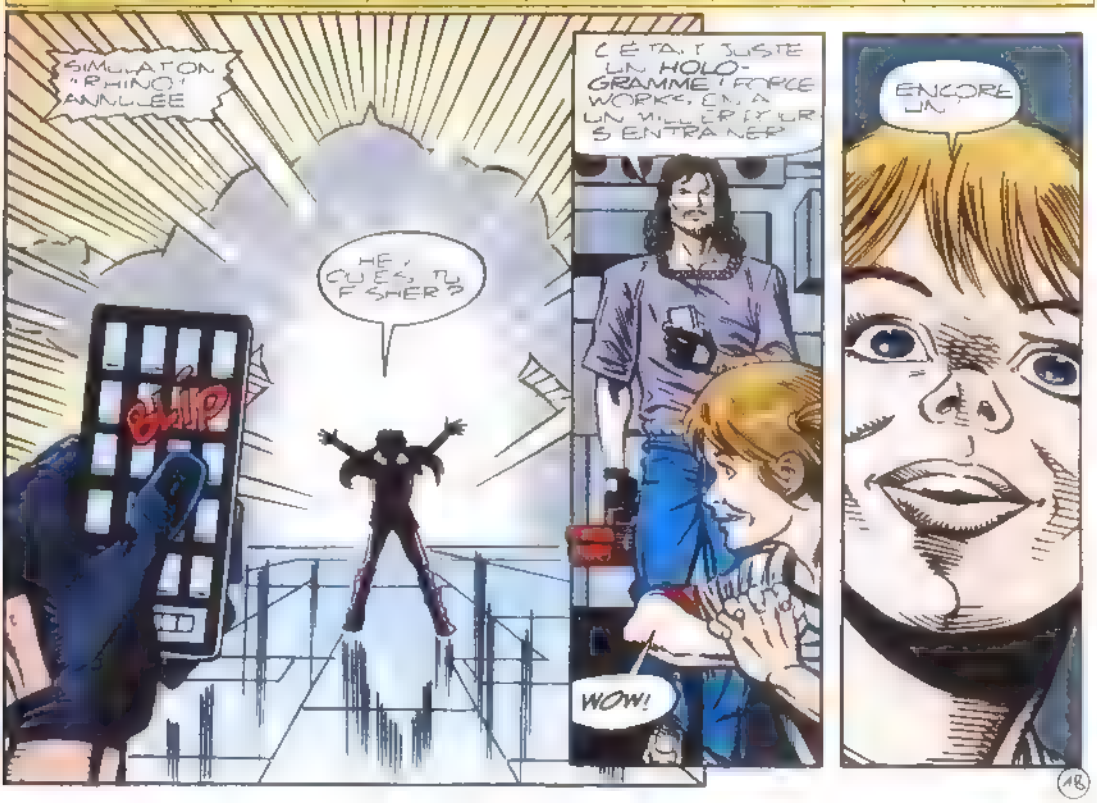

ÉCOUTE J'AI DU BOULOT EN PAGAILLE
AWWW...
DAC J'EN PROFITERAI POUR VÉRIFIER QUE TOUT FONCTIONNE BIEN
THOR, ÇA TE DIT?
À L'EXTÉRIEUR
VROOM ROOM
ACTIVÉ
PORTE BLOQUÉE
PROGRAMME XXX ACTIVÉ
PROGRAMME DE LA TOUR
SIMULATION "DIASPORES"
LE SYSTÈME EST EN PANNE !
WAOU ! C'EST QUI ?

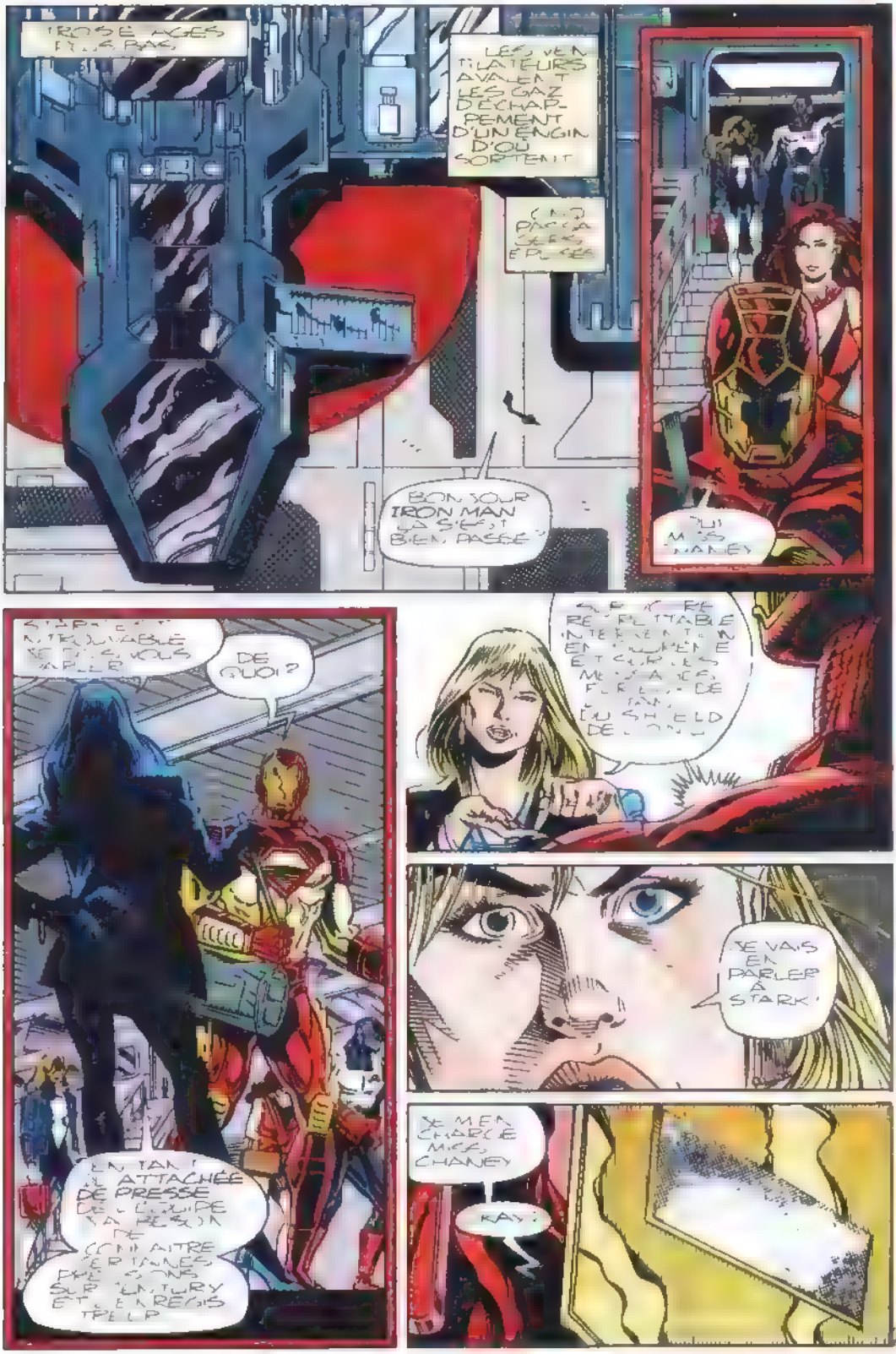
TROIS AGES N'EN FONT PAS
LES VENTILATEURS AVALENT LES GAZ D'ECHAPPEMENT D'UN ENGIN D'OU SORTENT
CE N'EST PAS LA CELLE EPLUCHEE
BONJOUR IRON MAN CA S'EST BIEN PASSE ?
OUI MISS CHANEY
DE QUOI ?
EN TANT QU'ATTACHEE DE PRESSE DE L'EQUIPE DE LA REGION DE COMMENCE PEUT-ETRE SUR LE TUTORY ET LE REGIS TRELP
JE VAIS EN PARLER A STARK
JE M'EN CHARGE MISS CHANEY
KAY !

TU N'AS PAS VU RACHEL ? JE NE LA TROUVE PAS.
LA PORTE EST BLOQUÉE. LE PROGRAMME EST SUR 9.
OUVRE ÇA VITE !
JE NE PEUX PAS.
ELLE EST DANS LA SALLE DES DANGERS AVEC FISH ET TODD
TRÈS BIEN.
FWOOM
RACHEL !
MAMAN !
THWIP
POOW
NE LA TOUCHEZ PAS !

VROOM ROOM
PENDANT QUE TA MÈRE LES OCCUPE...
M'AN! ATTENTION!
THWUMPP
KABLOINNK
...JE METS FIN À CE CAUCHEMAR!
IMBÉCILE! ILS AURAIENT PU LA TUER!
JE N'Y SUIS POUR RIEN! C'EST UNE PANNE!
NE VOUS APPROCHEZ PLUS DE MA FILLE, TODD!
MAIS...
IL N'Y A PAS...
...DE MAIS!
FIN?

semic EDITIONS

BON DE COMMANDE

8048 COLLECTION TOP BD :
- ❑ 13 Hulk et la Chose 18,00 F
- ❑ 14 Thor 20,00 F
- ❑ 15 La Cape et l'Epée 20,00 F
- ❑ 16 Silver Surfer 20,00 F
- ❑ 19 Demain les Monstres 25,00 F
- ❑ 20 L'Intrus 26,00 F
- ❑ 21 Scorpio Connection 28,00 F
- ❑ 22 Les Prédateurs 30,00 F
- ❑ 23 Esprits de la Terre 30,00 F
- ❑ 24 Hercule (réédition) 29,00 F
- ❑ 25 Conan des Iles 34,00 F
- ❑ 26 L'Arme X 34,00 F
- ❑ 27 Le Retour 29,50 F
- ❑ 28 Dr Strange et Dr Fatalis (réédition) 29,00 F
- ❑ 29 La Mort de Captain Marvel 31,00 F
- ❑ 30 Mutants-X 35,50 F
- ❑ 31 Futur Imparfait 31,00 F
- ❑ 32 Résurrection 29,00 F
- ❑ 33 Magneto 31,00 F
- ❑ 34 Dents de Sabre 29,00 F
- ❑ 35 Daredevil L'homme sans peur (1re) 30,00 F
- ❑ 36 Daredevil L'homme sans peur (2ème) 30,00 F
- ❑ 37 Liens du sang 34,00 F
- ❑ 38 Daredevil Renaissance N°1 32,00 F

8057 COLLECTION RCM :
- ❑ 21 La Panthère Noire 18,00 F
- ❑ 24 Spyder 20,00 F
- ❑ 26 Echec au Caïd 20,00 F
- ❑ 27 Docteur Strange 20,00 F
- ❑ 31 Thanos 26,00 F
- ❑ 32 Havok 26,00 F
- ❑ 33 Le Défi de Thanos (Vol.I) 27,00 F
- ❑ 35 Le Défi de Thanos (Vol. III) 27,00 F
- ❑ 36 Rahne de Terra 27,00 F
- ❑ 37 Possession 24,00 F
- ❑ 39 Outre Monde 27,00 F
- ❑ 40 Night Fighter 26,50 F
- ❑ 41 Cable 26,50 F
- ❑ 42 Objectif temps 26,50 F
- ❑ 43 Vengeances 30,00 F
- ❑ 44 Oeil de Faucon 30,00 F
- ❑ 45 Gambit 30,00 F
- ❑ 46 Cyclope et Phénix 30,00 F
- ❑ 47 Nuits de la Vengeance 30,00 F

8087 COLLECTION DES FANTASTIQUES :
- ❑ 35 Les Visiteurs de l'Espace 18,00 F
- ❑ 41 La Panthère Noire 18,00 F
- ❑ 42 Dr Fatalis 18,00 F
- ❑ 43 Voyage Cosmique 18,00 F

8018 COLLECTION DE L' ARAIGNEE :
- ❑ 29 La Folie de Mystério 18,00 F

COLLECTION IMAGE :

9361 ❑ **SPAWN :** N°.....
1 à 2 (22 F)

9366 ❑ **YOUNGBLOOD :** N°.....
1 à 2 (22 F)

9376 ❑ **WILD CATS:** N°1 à 2(22 F).....

9624 BATMAN : N°.....
1 à 14 (12 F)

9609 LUCKY LUKE : N°.....
1 à 4 (12 F) - 5 à 8 (15 F)

1984 ALBUMS X-MEN :
❑ X-MEN ANNIVERSAIRE 25,00 F

4167 MARVEL UNIVERSE :
❑ N° 2 40 F ❑ N° 5 42,00 F

6402 CROISADE COSMIQUE :
❑ N° 1 ❑ N° 2 ❑ N° 3 28,50 F

4709 LA GUERRE DU POUVOIR :
❑ N° 1 ❑ N° 2 ❑ N° 3 28,50 F

9335 PLANETE COMICS :
Les Maîtres du Cosmos :
❑ N°1 ❑ N°2 ❑ N° 3 28,50 F

6279 ❑ **SAGA** N° .....
5 à 6 (24 F) - 7 à 9 (25 F) - 11 à 16 (26 F) - 17 à 21 (29 F)

2447 ❑ **X-MEN** N°.....
1 à 2 (27 F) - 4 à 10 (27 F) - 11 à 17 (29 F)

2704 ❑ **SPIDER-MAN** N°.....
3 à 6 (27 F) - 7 à 11 (28,50 F) - 12 à 15 (29 F)

1484 ❑ **"2099"** N°.....
1 à 10 (19 F)-11 à 25 (22 F)

1269 ❑ **CONAN** N°.....
1 à 10 (16 F) - 11 à 22 (17 F) - 23 à 34 (18 F) - 35 à 39 (19 F)

2621 ❑ **SPECIAL CONAN** N°.....
.....1 (15 F) - 4 à 6 (16 F)
7 à 10 (17 F) - 11 à 14 (18 F) - 15 à 16 (18,50 F) - 17 à 21 (19,50 F)

VERSIONS INTEGRALES : prix à l'exemplaire

4002 ❑ **THOR** N°.....
3 à 10 - 13 (13 F) - 15 à 20 (14 F) - 21 à 26 (14,50 F) - 27 à 31 (15 F)

4001 ❑ **DAREDEVIL** N°.....
4 à 9 (13 F) - 10 à 15 (14 F) - 16 à 19 (14,50 F)

3999 ❑ **FACTEUR-X** N° .....
1 à 4-6-8 (13 F)-9 à 14 (14 F) -15 à 20 (14,50 F) -21 à 29 (15 F) 30 à 36 (17 F)

2832 ❑ **SERVAL** N° .....
3 à 7 (13 F) - 8 à 13 (14 F) - 14 à 19 (14,50 F) - 20 à 28 (15 F) - 29 à 35 (17 F)

2526 ❑ **MOON KNIGHT** N°.....
1 à 4 (13 F) - 5 à 10 (14 F) - 11 à 12 (14,50 F)

2800 ❑ **NICK FURY** N°.....
1 à 7 (14 F) - 8 à 9 (14,50 F)

3204 ❑ **GHOST RIDER** N°.....
1 à 3 (14 F) - 4 à 9 (14,50 F) - 10 à 15 (15 F)

1103 ❑ **HULK** N°.....
1 à 5 (14,50 F) - 6 à 14 (15 F) -15 à 21 (17F)

5344 ❑ **X FORCE** N°.....
1 à 2 (14,50 F) - 3 à 11 (15 F)- 12 à 18 (17 F)

5774 ❑ **TARZAN** N° ..... 1 à 4 (14 F)

4000 ❑ **LE PUNISHER** N°.....4 à 6 (13 F)

9629 ❑ **CABLE** N° .....1 à 7 (17 F)

COLLECTION "PRIVILEGE"

7870 ❑ **CAPTAIN MARVEL** 105 F

7880 ❑ **LA BALLADE DE BETA RAY BILL** 65 F

7890 ❑ **LA CHUTE DU CAÏD** 75 F

7910 ❑ **MARVELS** 130 F

7920 ❑ **PORTFOLIO (port gratuit)** 195 F

FRAIS D'ENVOI FRANCE ET ETRANGER : 1 ex : 10 F - 2 à 4 : 20 F 5 à 10 : 25 F Plus de 10 : **GRATUIT.**
- VERSIONS INTEGRALES + BATMAN + LUCKY LUKE : 1 ex : 5 F - 2 à 4 : 12 F - 5 à 10 : 18 F - plus de 10 : **GRATUIT.**

Adressez ce bon et votre paiement à **EDITIONS SEMIC** 26, RUE DE LA GARE - Case Postale 523 - 69257 LYON CEDEX 09
Règlement par : ❑ CCP ou ❑ Mandat 424 87 E LYON ❑ Chèque Bancaire - **ne pas envoyer d'espèces.**

NOM : .....PRENOM : .....NE(E) LE : .....

ADRESSE : .....

CODE POSTAL : ..... VILLE : .....

MONTANT DE VOTRE COMMANDE : .....F FRAIS D'ENVOI ALBUMS + V.I : .....F

TOTAL : .....F

Pour toute commande supérieure à 500F, **vous pouvez choisir en cadeau UNE REVUE GRATUITE, sauf «Collection Privilège».** N° Article choisi : [ ] Exemple : [8057] N° Revue choisie : [ ] Exemple : [21]

TRES IMPORTANT : Règlement postal accepté uniquement par virement sur compte CCP 424-87 E LYON - Délai de livraison 3 semaines

Naissance historique en août dans NOVA !

Ils se nomment **Devlor, Huntara, Psilord** et **Vibraxas**...

Le premier appartient à la puissante famille des Inhumains...

La seconde est une guerrière venue d'un futur alternatif...

Le troisième est le fils de l'illustre Red Richards, alias Mr Fantastic...

Et le dernier est originaire du riche Wakanda de la Panthère Noire.

Les tragiques événements qui ébranlent la célèbre équipe des Quatre Fantastiques va les amener à créer la...

FANTASTIC FORCE !

Ensemble, ils reprendront le flambeau de leurs aînés et partiront explorer l'inconnu, découvrir les mystères de l'univers ! Une série nouvelle, menée de main de maître par :

Tom Brevoort
et **Mike Kanterovich**
au scénario,
et **Dante Bastianoni**
au dessin !

La collection PLANETE COMICS vous présente :

LES MAITRES DU COSMOS

Une galerie de portraits en trois volets : **Thanos - Terrax** (tome I)
Le Valet de Coeur - Legacy (tome II)
Morg - Tyran (tome III)

Tout un univers imaginé par **Ron Marz** et mis en scène par **Ron Lim** (entre autres)
à découvrir en **avril**, **juin** et **août 95**